25 gr.

25 gr.

GONIEC KRAKOWSKI

CENY OGŁOSZEŃ: Po tekście 1 mm w 2 szpaltach (szerokość szpalty 45 mm) po 72 grosze. Dla poszukujących pracy po 20 groszy. „Marginesowe" po złotych 3.— za 1 mm w 1 szpalcie (szerokość szpalty 45 mm).

Rok V. | Nr. 171.

Kraków, niedziela 25/poniedziałek 26 lipca 1943

Nie zamówione przez Redakcję rękopisy będą zwracane autorom jedynie przy dołączaniu porta zwrotnego. Prenumerata miesięczna 6.— Zł., z odnoszeniem do domu 6.50 Zł. W Rzeszy z dopłatą porta 7.50 Zł W Gen. Gub. tylko prenumerata przez urzędy pocztowe. Konto czekowe: Warszawa 658.

Kto ponosi odpowiedzialność?

Atak na Rzym przeprowadzony z rozkazu amerykańskiego?

Wypadki rzymskie wywarły silne wrażenie na opinji publicznej całego świata. Pomoc Papieża dla osób poszkodowanych skutkiem bombardowania.

Lizbona, 24 lipca. **Według wiadomości, nadchodzących tu z Londynu, w wysokich kołach politycznych Anglji i Ameryki doszło do żywej wymiany zdań na temat powodów ataku na Rzym i to ze względu na oburzenie, jakie panuje w świecie katolickim.**

Gdy pierwotnie Amerykanie podnosili pretensje zaksięgowania tego wyczynu na swój rachunek, to obecnie ujemne wrażenia, rozprzestrzeniające się wpośród ludności katolickiej w Stanach Zjednoczonych, szybko doprowadziły do tego, że w Waszyngtonie usiłuje się odpowiedzialność za ten krok zrzucić na kark Anglików.

Wobec tego stwierdza się w Londynie z naciskiem, że atak na Rzym przeprowadzony został z rozkazu amerykańskiego. Odpowiada temu fakt, że atak wykonany został przez formacje amerykańskie, które na ten cel odebrały dłuższe specjalne instrukcje.

Ze wszystkich stron świata nadeszły do papieża, po angielsko-amerykańskim ataku na Rzym, depesze hołdownicze, jak donosi „Osservatore Romano". Kardynałowie, biskupi, instytuty religijne, wybitne osobistości świeckie, związki katolickie i instytuty kulturalne przesłały papieżowi wyrazy swego współczucia z powodu ciosu, jaki spotkał święte miasto.

Z Hiszpanji nadeszło wiele depesz, podobnie, jak i z krajów południowo-amerykańskich, a w szczególności od kardynała-arcybiskupa z Buenos Aires i episkopatu argentyńskiego.

Jak donoszą z Buenos Aires, wszystkie dzienniki argentyńskie na czołowych miejscach zamieściły najnowsze orędzie papieża. Liczne organizacje katolickie wysłały pod adresem papieża telegramy kondolencyjne i hołdownicze.

Każdego dnia przed południem gromadzą się na obszernym placu przed katedrą św. Piotra setki osób, poszkodowanych skutkiem bombardowania ze wszystkich dzielnic Rzymu, które stały się ofiarą ataku lotniczego w dniu 19 lipca.

Osoby te porozmieszczane w bundynkach szkolnych jednej z dzielnic Rzymu, sąsiadującej z miastem watykańskiem, przyzwyczaiły się już do tego, iż tę porę dnia, w której w dniu 19 lipca nastąpił nalot, spędzają na dziedzińcu przed bazyliką św. Piotra. Osoby duchowne, jak również inni mieszkańcy dzielnicy św. Piotra, rozdzielają bony, uprawniające do nobierania żywności. **Papież Pius XII w tych dniach wyasygnował większe sumy pieniężne, celem zaopatrzenia osób, poszkodowanych skutkiem bombardowania w żywność i odzież.** Ojciec św. bezpośrednio interesuje się losem swych diecezjan i codziennie część swego czasu pracy poświęca działalności charytatywnej.

Południowa Ameryka terenem doświadczalnym dla imperjalizmu Jankesów.

Sztokholm, 24 lipca. **„Południowa Ameryka jest dla rozwoju Stanów Zjednoczonych czemś w rodzaju gospodarczo-politycznego laboratorjum dla przyszłych planów gospodarczych" — oświadczył prezes północno-amerykańskiego związku „National Foreign Trade Council" E. P. Thomas, będący równocześnie rzecznikiem urzędu handlu w Waszyngtonie.**

Thomas zażądał silniejszych gwarancyj i znacznie lepszej rozbudowy ubezpieczenia kapitału północno-amerykańskiego w krajach południowej Ameryki. Wszystkie narodowe tendencje, zwrócone przeciwko kapitałowi zagranicznemu, muszą być z całą energją poparte.

Przez to rozumieją w Waszyngtonie kroki obronne, powzięte przez kilka krajów południowo-amerykańskich przeciwko zalaniu kapitałami ze Stanów Zjednoczonych, dla ochrony własnej gospodarki.

James S. Carson, członek jednego z większych północno-amerykańskich koncernów obejmujących elektrownię w południowej Ameryce, wyraził się w przemówieniu jeszcze dobitniej, oświadczając, że dla przemysłu północno-amerykańskiego jest niesłychanie ważnem przeprowadzenie i sfinansowanie w największym stylu uprzemysłowienia południowej Ameryki, wzrosło ono już bowiem do tego stopnia, że jego produkcja w kraju nie może znaleźć zbytu.

Z tego powodu musi się ono zwrócić nazewnątrz i stworzyć tam nowe możliwości inwestycyjne. Natomiast w południowej Ameryce musi się ćwiczyć i próbować metody przyszłego zapanowania nad światem, dosłownie jak gdyby na wojskowym placu ćwiczeń.

Prezydjum RGO przyjęte przez Dra Franka.

Kraków, 24 lipca. **Generalny Gubernator dr. Frank przyjął w obecności prezydenta Głównego Wydziału Spraw Wewnętrznych, Gubernatora dra Losackera, Gubernatora okręgu lubelskiego dra Wendlera, kierownika Wydziału Spraw Ludności i Opieki Społecznej Weihraucha i jego zastępcy Türka, przewodniczącego polskiej Rady Głównej Opiekuńczej hr. Ronikera i jego zastępcę Seyfrieda, celem omówienia ogólnego położenia polskiej ludności Generalnego Gubernatorstwa, przy szczególnem uwzględnieniu warunków okręgu lubelskiego.**

W ramach szczegółowych rozmów stwierdzono współpracę polskiej Rady Głównej Opiekuńczej w konstruktywnych pracach rządu, mających na celu uregulowanie ogólnej sytuacji.

Tytułem doraźnej pomocy dla zaspokojenia wyjątkowych potrzeb ludności, Generalny Gubernator zarządził wyasygnowanie 2 miljonów złotych.

Pius XII znowu udziela audjencji.

Rzym, 24 lipca. Papież Pius XII poraz pierwszy w dniu 22 lipca udzielił znowu audjencji po ataku powietrznym na Rzym. Narazie audjencje ograniczają się jeszcze do najważniejszych spraw.

Papież Pius XII o ostatnim ataku lotniczym na Turyn.

Medjolan, 24 lipca. Kardynał Turynu Fassati, który powrócił do Turynu z Rzymu, gdzie złożył papieżowi sprawozdanie o szkodach, spowodowanych w Turynie wskutek ostatniego ataku lotniczego, oświadczył ludności miasta Turynu współczucie papieża oraz udzielił jej z polecenia Ojca św. błogosławieństwa apostolskiego.

Koła watykańskie o liście papieża do kardynała-wikarjusza.

Rzym, 24 lipca. Oburzenie papieża z powodu bombardowania Rzymu wynika jasno z tonu jego listu do kardynała-wikarjusza Rzymu, jak oświadczono w kołach watykańskich. Jeszcze nigdy papież nie wyraził się w tak ostrych słowach. Papież Pius XII przemawiał w tym liście jako głowa chrześcijaństwa, a równocześnie jako obrońca i opiekun świętej ziemi i jej duchowej własności.

Wysokie rumuńskie odznaczenia dla Dönitza i Zeitzlera.

Bukareszt, 24 lipca. Król Michał, jak komunikuje dzisiejszy dziennik urzędowy, nadał najwyższy order rumuński „Michała Dzielnego" dwom znanym niemieckim osobistościom wojskowym, mianowicie wielkiemu admirałowi Dönitzowi i generałowi Zeitzlerowi.

Generał-porucznik Cerica nacz. dowódcą karabinierów.

Rzym, 24 lipca. Jako następca naczelnego dowódcy karabinierów generała Hazona, który przy wykonywaniu swoich obowiązków poległ w dniu 19 lipca w czasie anglo-amerykańskiego terorystycznego ataku na Rzym, został mianowany generał-porucznik Cerica.

Generał Stanów Zjedn. zginął w katastrofie lotniczej.

Sztokholm, 24 lipca. W katastrofie samolotu, który spadł w pobliżu Sitka na Alasce w środę, zginęli, jak komunikuje ministerstwo marynarki Stanów Zjednoczonych, dowodzący generał żołnierzy marynarki formacji Oceanu Spokojnego, generał-major William P. Upshua, znany w swoim czasie sportowiec Charles Paddock i cztery inne osoby.

W Niemczech bawiła niedawno turecka misja wojskowa, która zwiedziła m. in. i wał atlantycki. Nasze zdjęcie (na lewo) przedstawia tureckich oficerów na dworcu w Paryżu, w czasie przywitania ich przez feldmarszałka Rundstedt. Na zdjęciu na prawo widzimy feldmarszałka v. Manstein w czasie omawiania sytuacji w jednym z wagonów jego specjalnego pociągu.

Walka o równinę katańską

Berlin, 24 lipca. Zaciętość walk o równinę katańską jeden z niemieckich sprawozdawców wojennych opisuje, podając następujące szczegóły:

W przedniej linji na wysuniętych stanowiskach rozmieszczone są grupy licznych rodzajów broni, które szybko włączono w pierścień obronny odcinka katańskiego. W ciągu zaledwie kilku dni czterokrotnie przechodził z rąk do rąk pewien most, który posiada szczególne znaczenie dla wypadów broni pancernej napierających wojsk aljanckich. Kiedy wreszcie daleko jeszcze przed główną linją bojową i w odpowiedniem oddaleniu od innych linij ubezpieczających most ten można było odstąpić aljantom, powstała dla nich w pewnym odcinku rzeki luka, którą wypuszczać mogli obecnie swe czołgi w kierunku na Katanię. Lecz był to jedynie wąski przesmyk do wyrzucania sił broni pancernej, przyczem wąski ten odcinek skutkiem celnego ognia artylerji przeciwlotniczej i przeciwpancernej zamienił się w prawdziwą pułapkę dla czołgów. Droga prowadząca do tego mostu zawalona jest po północnej stronie rzeki dymiącemi i palącemi się czołgami. Codziennie każdy nowy wypad pancerny kosztuje aljantów conajmniej pół tuzina wozów bojowych typu „Mark“.

Wysunięta ta pozycja stała się obecnie tak silną, iż generał angielski Montgomery obecnie posiada wogóle jeszcze tylko jedną możliwość uzyskania sukcesu i to przez użycie jak największych sił. Pod osłoną silnego ognia artylerji okrętowej oraz przy pomocy przeważających ilości broni, materjału, a również i ludzi, przeprowadza on i będzie musiał bez pzerwy dokonywać ataków, żeby wreszcie przed samym sobą udzielić odpowiedzi na problem sycylijski. Nie będą mu w tem przeszkadzały nawet przeszło 60 unieszkodliwionych czołgów na małym odcinku tego wspólnego niemiecko-włoskiego frontu obronnego. Poświęcenie tych czołgów miałoby bowiem jedynie wówczas sens, o ileby równina ta należała do wojsk brytyjskich.

Francuska flota Antylów wydana Stanom Zjednoczonym.

Paryż, 24 lipca. Jak donoszą z wyspy Martyniki, nowy komisarz odszczepieńczy, mianowany przez Girauda dla Antylów, Hoppenot, nie był w stanie dotychczas pod żadnym względem poprawić sytuacji żywnościowej cierpiącej nędzę ludności na wyspach Antylskich. Sytuacja zaopatrzeniowa, zwłaszcza na Martynice i w Fort de France przybiera szczególnie krytyczne formy.

Mimo to Hoppenot wydał natychmiast Amerykanom francuskie okręty wojenne, stojące na kotwicy w porcie Fort de France, wśród nich przedewszystkiem krążownik „Emile Bertin“ i lotniskowiec „Bearne“.

Admirał Robert, jak donoszą w dalszym ciągu, odrzucił nawiązanie jakiegokolwiek kontaktu z pełnomocnikami komitetu wykonawczego w Algierze. Admirał Robert został w międzyczasie przewieziony do San Juan na Porto Rico, znajdujące się pod panowaniem Stanów Zjednoczonych.

Zwrot koncesji francuskiej w Szanghaju w dniu 30 lipca.

Nankin, 24 lipca. Ministerstwo spraw zagranicznych i ministerstwo informacyj chińskiego rządu narodowego ogłosiły wspólny komunikat urzędowy, głoszący, że na podstawie oświadczenia francuskiego z dnia 23 lipca, dotyczącego zwrotu koncesyj francuskich i wygaśnięcia praw eksterytorjalnych, we czwartek przedstawiciele chińscy i francuscy dokonali w sali ceremonjalnej rządu narodowego podpisania układu, dotyczącego szczegółów technicznych zwrotu koncesji francuskiej w Szanghaju. W myśl tego układu przekazanie koncesji francuskiej w Szanghaju rządowi narodowemu chińskiemu nastąpi w dniu 30 lipca.

Łódź podwodna Stanów Zjedn. „Triton“ zaginęła.

Sztokholm, 24 lipca. Agencja Reutera donosi z Waszyngtonu, że oznajmiono tam urzędowo, iż łódź podwodna Stanów Zjednoczonych „Triton“ prawdopodobnie zaginęła.

Chodzi w tym wypadku o jedną z wielkich łodzi podwodnych najnowszego typu marynarki Stanów Zjednocz. — „Triton“ spuszczony został na morze w roku 1939/40, posiadał wyporność 1.450 ton i wyposażony był w 10 wyrzutni torpedowych.

Patterson zapowiada straty.

Genewa, 24 lipca. Zastępca ministra wojny Robert Patterson oświadczył wobec przedstawicieli prasy, iż ponad wszelką wątpliwość można przyjąć, iż w najbliższej przyszłości walki będą znacznie uciążliwsze aniżeli wszystko, czego dotychczas doświadczyły Stany Zjednoczone. W związku z tem wzrosną również straty. „Dobrze zrobimy — jak dodał Patterson — jeżeli nie będziemy niedoceniali siły mocarstw paktu trzech“.

Konferencja do zwalczania plagi szarańczy w Iranie.

Ankara, 24 lipca. W środę zebrała się na posiedzenie w Iranie konferencja, której zadanie polega na zwalczaniu plagi szarańczy celem skoordynowania odnośnych zarządzeń walki w poszczególnych krajach Bliskiego Wschodu. W konferencji tej wzięli udział przedstawiciele Iranu, Afganistanu, Iraku, Egiptu i Wielkiej Brytanji.

Niemiecki front wschodni stoi niewzruszony.

Olbrzymiemi stratami przypłacili bolszewicy swe bezskuteczne ataki

Berlin, 24 lipca. Naczelna komenda niemieckich sił zbrojnych komunikuje z głównej kwatery Führera w dniu 23 lipca:

Nieprzyjaciel rozszerzył na dalsze odcinki swe ataki w wielkim stylu przeciwko frontowi wschodniemu. Pomimo to również wczoraj jego wysiłki celem uzyskania przełamania bez względu na straty, pozostały bezskuteczne. Wbrew wszelkiej propagandzie nieprzyjacielskiej, armje niemieckiego frontu wschodniego stoją silnie zespolone i niewzruszone. W najściślejszem współdziałaniu z lotnictwem zadały one nieprzyjacielowi olbrzymie krwawe straty. I tak bolszewicy stracili wczoraj 566 czołgów i 105 samolotów. Dalsze czołgi zniszczyło lotnictwo. Na przyczółku mostowym rzeki Kubań i na południe od Jeziora Ładoga nieprzyjaciel rozpoczął po silnem przygotowaniu artyleryjskiem ataki, przewidywane przez dowództwo niemieckie, przy wsparciu czołgów i samolotów bojowych. Zostały one rozbite bez wyjątku. Na froncie od morza Azowskiego aż do Biełgorodu bolszewicy również wczoraj kontynuowali bezskutecznie swój napór na stanowiska niemieckie. Na północny-zachód od Kujbyszewa grupa czołgów, która przerwała się, została po zniszczeniu 50-ciu czołgów zlikwidowana z wyjątkiem nieznacznych resztek. W całym rejonie Orła bolszewicy rzucili do walki silne, po części świeże formacje piechoty i czołgów. Także i te formacje odparto w zmiennych walkach, po zadaniu im ciężkich strat.

W toku akcji obronnej przeciwko sowieckiej formacji bombowców, usiłującej zaatakować konwój niemiecki w bezpośredniem pobliżu północno-norweskiego wybrzeża, myśliwcy oraz artylerja przeciwlotnicza marynarki zestrzelili 15 samolotów nieprzyjacielskich.

Na Sycylji doszło wczoraj do ciężkich walk jedynie na środkowym odcinku, w których przebiegu odparto ataki nieprzyjaciela, zadając mu znaczne straty. Na zachodnim odcinku zajęto pozycję obronną, położoną na zapleczu. Nieprzyjaciel następował tutaj z widocznem wahaniem się. Pod Katanią trwa walka artyleryjska.

W nocnym ataku przeciwko dowozowi posiłków nieprzyjaciela pomiędzy Maltą a Sycylją lotnictwo trafiło ciężkiemi bombami cztery frachtowce średniego tonażu.

Walki ostatniego tygodnia na południowo-zachodnim Pacyfiku.

Tokio, 24 lipca. Walki na Nowej Georgji zbliżają się stopniowo do swego punktu kulminacyjnego, przyczem Amerykanom w ciągu ostatniego tygodnia nie udało się uzyskać decydujących postępów.

Wprawdzie jeszcze przed kilku dniami zapowiedzieli oni bliski upadek ważnej japońskiej bazy lotniczej Munda, obecnie jednak byli zmuszeni przyznać, że posuwanie się ich wojsk wysadzonych na ląd w zachodniej części wyspy, pomimo wielkiej cyfrowej i materjałowej przewagi, wynoszącej według obliczeń angielskich sześciokrotną ilość sił garnizonu japońskiego, postępuje bardzo powoli. Jako powód tego podają złe warunki atmosferyczne i prawie nieprzeniknione dżungle, otaczające Mundę ze wszystkich stron. Załoga japońska tej bazy, o której rzekomem okrążeniu już kilkakrotnie komunikowała główna kwatera Mac Arthura, potrafiła dotychczas zadawać nieustannie podsuwającym się ku niej Amerykanom dotkliwe porażki i niezwykle wysokie straty, których łączna ilość, według doniesień amerykańskich, wyniosła w ciągu otatnich trzech tygodni około 13.000 żołnierzy.

Szczególnie dotkliwą klęskę ponieśli Amerykanie w nocy na 18 lipca nad rzeką Ai, uchodzącą do morza w odległości około 7 km. na wschód od Munda. Wojska japońskie po uciążliwym marszu przeprawiły się przez dziewiczy las i dzięki temu dostały się na tyły i na flanki Amerykanów, czujących się zupełnie bezpiecznie, a którzy wśród największych trudności przeprawili przez dżunglę jednostki zmotoryzowane i materjał wojenny. Niespodziewany atak Japończyków został uwieńczony pełnym sukcesem: aljancka grupa bojowa została zupełnie zniesiona, a jej materjał zniszczony. Także i tym razem żołnierze japońscy wykazali znaczną przewagę nad żołnierzami amerykańskimi w walce dżunglowej. Ich wypad ku rzece Ai przyniósł Mundzie wyraźne odciążenie. Niezależnie od walk ziemnych, obie strony prowadzą dalej walkę na morzu i w powietrzu z największą zaciętością. Wynika to już choćby z faktu, że Amerykanie w ciągu ostatnich trzech tygodni jedynie tylko w walce o Nową Georgję stracili 31 okrętów wojennych, transportowców i innego rodzaju statków, oraz 200 samolotów.

Walki dżunglowe rozgrywające się na Nowej Gwinei, stanowiącej drugi utworzony w ostatnim tygodniu punkt ciężkości na południowo-zachodnim Pacyfiku, pozostają niewątpliwie w ścisłym związku strategicznym z operacjami w rejonie Salomonów. Również tym walkom musi się przypisać znaczenie wykraczające poza ramy czysto lokalnej akcji. Amerykanie i Australczycy po ściągnięciu tu nowych posiłków usiłują przy użyciu zmasowanych sił lotnictwa, wojsk lądowych i floty posunąć się wzdłuż rejonu wybrzeża ku północnemu zachodowi. Celami ich są ważne bazy japońskie Salamaua i Lae, których posiadanie oznacza klucz do panowania nad całym północno-wschodniem wybrzeżem Nowej Gwinei, a ponadto umożliwia dalsze wypady ofensywne. Ze skąpo nadchodzących doniesień z tego rejonu bojowego można wywnioskować, że również i tutaj walki toczą się z bezprzykładną gwałtownością i ze zmiennym wynikiem.

Sukcesy japońskie pod Rendova.

Tokio, 24 lipca. Od chwili lądowania Amerykanów na wyspie Rendova uzyskali Japończycy — według doniesienia głównej kwatery cesarskiej — w czasie od 30 czerwca aż do 20 lipca br. następujące sukcesy:

Strącono 265 samolotów nieprzyjacielskich i zatopiono 23 statki wojenne i transportowe, a uszkodzono ciężko jeden krążownik i cztery transportowce. Pomiędzy zatopionemi statkami znajduje się pięć krążowników, trzy wielkie kontrtorpedowce, jeden kontrtorpedowiec, jeden okręt specjalny, dwa statki wojenne bliżej nierozpoznane, cztery transportowce, jedna łódź torpedowa oraz jeden krążownik, który wyleciał w powietrze.

W tym samym czasie uległo strąceniu lub też uszkodzeniu 66 maszyn japońskich.

Postępy w odbudowie Hongkongu

Szanghaj, 24 lipca. Akcja odbudowy Hongkongu, jak donosi agencja „Central Press“, poczyniła w ciągu ostatniego półtora roku olbrzymie postępy. Przemysł tytoniowy, cukrowy i żywnościowy przekroczył nawet stan przedwojenny pod względem ilościowych i jakościowym. Dzięki nieustannemu dopływowi surowców ze wszystkich części wschodnio-azjatyckiej strefy dobrobytu, przerabianych obecnie w Hongkongu, miasto to stało się dzisiaj portem wywozowym wielu produktów i bazą zaopatrującą sąsiednie obszary. Dzięki wykorzystaniu nowych źródeł surowcowych przemysł wojenny doznał poważnego poparcia. Ołów, który znaleziono w wielkich ilościach, wywozi się na statkach do Japonji.

Niezwykłe trudności walk na Nowej Gwinei.

Sztokholm, 24 lipca. Korespondent londyński „Nya Dagligt Allehanda“ przytacza opowiadanie pewnego oficera australijskiego o walkach na Nowej Gwinei:

„Żołnierze, o ile nie są dobrze fizycznie wytrenowani, padają łatwo ofiarą chorób tropikalnych. Straty w walkach są normalne, jednak liczba wypadków śmierci z powodu malarji jest bardzo wysoka. Żołnierze australscy i amerykańscy są zmuszeni zażywać codziennie wielką dawkę chininy i aspiryny, aby uchronić się przed chorobami. Lekarstwa zapobiegawcze rozdziela się często razem z porcjami żywności. Ponieważ żywność sprowadzana na samolotach ginie często przy zrzucaniu na spadochronach, żołnierze są zmuszeni nieraz przez długi czas żyć mięsem z puszek i sucharami. Przy posuwaniu się przez dżungle, droga prowadzi często przez kałuże, w których woda sięga żołnierzom aż po pachy. Jeżeli chce się w tych warunkach jeść, musi się wdrapać na drzewo“.

Ciężkie szkody powodziowe w Chinach.

Szanghaj, 24 lipca. Olbrzymie ulewy i powodzie, jakie nastąpiły po tajfunie, który nawiedził prowincję Fukien, spowodowały w Fuczau wielkie szkody.

Wody rzeki Min wzbierały przez trzy dni, zalewając całe miasto. Wiele domów, które oszczędził tajfun, zostało porwanych przez wynikłą następnie powódź. Komunikację na ulicach miasta utrzymuje się jedynie przy pomocy łodzi, natomiast żeglugę okrętową na rzece Min wskutek zniszczeń spowodowanych na brzegach musiano zupełnie wstrzymać.

Według doniesień z Pekinu, kilkaset tysięcy mieszkańców Czan, podległych Czungkingowi obszarów prowincji Honan, straciło dach nad głową z powodu olbrzymiego wylewu rzeki Żółtej. Rzeka ta przerwała część grobli pomiędzy Yuhsi i Czaukiakau.

Włoski komunikat wojenny.

Rzym, 24 lipca. Włoski komunikat wojenny z dnia 23 lipca ma brzmienie następujące:

Główna kwatera włoskich sił zbrojnych komunikuje:

Wojska włoskie i niemieckie odparły ataki poważnych sił nieprzyjacielskich, skierowane na środkowy odcinek frontu i na równinie katańskiej, podczas gdy na zachodnim odcinku obrona musiała po zaciętych walkach, toczonych przeciwko ciężkim czołgom, przesunąć się na stanowiska na zapleczu.

Formacje powietrzne osi prowadziły operacje przeciw komunikacji morskiej nieprzyjaciela na wodach sycylijskich. Nasze samoloty torpedowe trafiły na wschód od przylądka Passero wielki statek handlowy i wznieciły na nim pożar.

Nad Sardynją lotnictwo angielsko-amerykańskie straciło z powodu akcji naszych myśliwców 10 kilkamotorowych bombowców podczas ataku, o którym wspomniano w poprzednim komunikacie wojennym. Artylerja przeciwlotnicza zestrzeliła oprócz dwóch wymienionych już samolotów, trzeci aparat, który spadł pod Villasor.

Ataki powietrzne na Foggia, Salerno i na kilka małych ośrodków w Latium, spowodowały w obu miasta poważne szkody, natomiast w Kampanji rzymskiej szkody o nieznacznych rozmiarach.

W walkach powietrznych zestrzelono jeden samolot przeciwnika. Jeden dalszy samolot strącono na Monte Falcione koło Avellino. Załogę ostatnio wymienionego samolotu wzięto do niewoli.

Z działań dwóch ostatnich dni nie powróciło do swych baz osiem własnych samolotów.

Anglo-amerykańskie bombowce zdemolowały cmentarz w Neapolu.

Rzym, 24 lipca. Wskutek ataku lotnictwa anglo-amerykańskiego, w nocy na 22 lipca zniszczony został w większej części cmentarz monumentalny Poggiorcale w Neapolu, który już w czasie innego rychlejszego ataku został zbombardowany. Część tego cmentarza, w której spoczywały ofiary cholery z roku 1884, zniszczona została całkowicie.

W kilku wierszach.

Przed swem odroczeniem się na przerwę letnią, tureckie zgromadzenie narodowe jeszcze raz odrzuciło obniżenie daniny majątkowej.

*

Wielkie tureckie zgromadzenie narodowe podejmie znowu swoje posiedzenia po przerwie letniej w dniu 6 września.

*

Policja ateńska wykryła bandę fałszerzy pieniędzy, która od około dwóch miesięcy sfałszowała banknoty wartości przeszło 150 miljonów drachm. Sześciu członków bandy i kilku pomocników aresztowano.

*

Generał Wavell, nowy wicekról Indyj, otrzymał obecnie tytuł Viscount Wavell of Cyrenaika“.

*

Argentyński minister spraw zagranicznych podał do wiadomości, że Brazylja, co do której w ciągu ostatnich tygodni obiegły prasę różne wiadomości na temat panującego tam kryzysu żywnościowego, zwróciła się z usilną prośbą o dostawy pszenicy. Potrzebuje ona tygodniowo 20.000 ton.

*

Grupa chilijskich dyplomatów z Włoch przybyła do Lizbony. Mają oni być wymienieni za dyplomatów włoskich z Chile, którzy z końcem tego miesiąca mają przybyć do stolicy Portugalji.

*

W Lizbonie zmarł w wieku 64 lat ambasador Stanów Zjednoczonych, Bort Fish.

*

Statek argentyński „Meyico“ przyjął na pokład 26 rozbitków pewnego parowca przynależnego do niewymienionego z nazwy państwa amerykańskiego. Akcja ratunkowa odbyła się na pełnem morzu w odległości około 100 km. od brazylijskiego portu Santos.

*

Rząd egipski postanowił zamianować posła egipskiego w Czungkingu oraz posła w Brazylji.

*

Dotychczasowy szef administracji wojskowej na Malajach, Kanachi Naita, został mianowany burmistrzem Szanan.

Komitet narodowy de Gaulle-Giraud nie został uznany.

Zurych, 24 lipca. Jak twierdzi się w tutejszych kołach politycznych, mocarstwa zachodnie odmówiły — prawdopodobnie ostatecznie — uznania komitetu narodowego, założonego w Algierze przez Girauda i de Gaulle'a.

Nic nie pomogły zapewnienia obu francuskich generałów, że „po zwycięstwie“ rozwiążą swą instytucję. Z tego wnioskuje się tutaj, że jeszcze mniejsze skutki odniosą obecnie usiłowania agentury France-Afrique, zmierzające do wywierania pewnego nacisku przez zestawienie głosów prasy anglosaskiej, w których Anglja oraz Stany Zjednoczone wyrażają się za uznaniem tego komitetu.

Przyjdzie więc pewnie do tego, że najwyżej kilka rządów emigracyjnych uzna rzekomą „reprezentację“ Francji, podczas kiedy mocarstwa zachodnie zachowają sobie wolną rękę.

Kącik szachowy.

Nr. 30 (39).

(Dr. K.) *Kraków*, 24 lipca 1943.

Gra Sycylijska.

W przeciwieństwie do partji włoskiej, hiszpańskiej, wiedeńskiej, rosyjskiej itd., które należą do otwartych, grę sycylijską zaliczamy do zamkniętych. W ostatnich turniejach szachowych rozegranych na terenie Europy, grano parę razy grę sycylijską. Poniżej podajemy parę przykładów tej gry.

Przykład I.

1. e2—e4 c7—c5
2. Sb1—c3 e7—e6
3. g2—g3 d7—d5!
4. e4×d5 e6×d5!
5. c2—d4 i równa gra.

Przykład II.

1. e2—e4 c7—c5
2. f2—f4? e7—e6
3. Sg1—f3 d7—d5
4. e4×d5 e6×d5
5. d2—d4 Sb8—c6 Partje równe.

Przykład III.

1. e2—e4 c7—c5
2. Sb1—c3 g7—g6
3. Sg1—f3 Gf8—g7
4. d2—d4 c5×d4
5. Sf3×d4 Sb8—c6
6. Gc1—e3 Sg6—f6
7. Gf1—e2! 0—0
8. Hd1—d2 d7—d6
9. 0—0 i stoją jednakowo.

Przykład IV.

1. e2—e4 c7—c5
2. Sg1—f3! e7—e6!
3. Sb1—c3! Sb8—c6
4. d2—d4 c5×d4
5. Sf3×d4 Sg8—f6
6. a2—a3! a7—a6!
7. Gf1—c1 i partje równe.

PARTJA Nr. 87.

Białe: Dr. Aljechin **Czarne: Podgorny**

grana w turnieju szachowym w Pradze w bieżącym roku.

Sycylijska.

1. e2—e4 c7—c5
2. c2—c3 d7—d5
3. e4×d5 Hd8×d5
4. d2—d4 Sb8—c6
5. Sg1—f3 Gc8—g4
6. Gf1—e2 c5×d4
7. c3×d4 e7—e6
8. Sb1—c3 Gf8—b4
9. 0—0 Hd5—a5
10. a2—a3! Sg8—f6
11. d4—d5! e6×d5
12. a3×b4!! Ha5×a1
13. Sf3—d2!! Gg4×e2
14. Hd1×e2+ Sc6—e7
15. Wf1—e1 0—0
16. Sd2—b3! Ha1—a6
17. He2×a6 b7×a6
18. We1×e7 Wa8—b8
19. b4—b5 a6×b5
20. We7×a7 b5—b4
21. Sc3—e2 Wf8—c8
22. f2—f3 Wb8—a8
23. Wa7×a8 Wc8×a8
24. Kg1—f2 Sf6—d7
25. Se2—f4 Sd7—b6
26. Kf2—e3 Wa8—c8
27. Ke3—d3 g7—g5
28. Sg4—h5 poddały

PARTJA Nr. 88.

Białe: **Kotre** Czarne: **Weigl.**

grana we Wiedniu

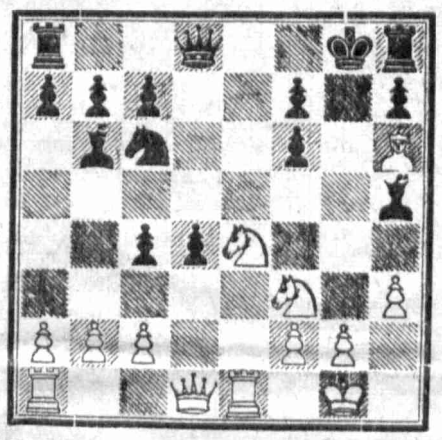

14. Sf3×d4!! Gh5×d1
15. Sd4×c6 b7×c6
16. Wa1×d1 Hd8—e7
17. Se4—g3 He7—c5
18. We1—e3 f6—f5
19. Sg3—e4 i poddały.

PARTJA Nr. 89.

Białe: **S. Maszyński** **Przemyśl**

Czarne: **R. Bielecki** **Kraków**

1. e2—e4 e7—e5
2. Gf1—c4 Sg8—f6
3. d2—d3 Gf8—c5
4. Sg1—f3 d7—d6
5. Gc1—g5 0—0
6. a2—a3 Gc8—e6
7. Sb1—d2 Sb8—d7
8. Gc4—d5! Hd8—c8
9. 0—0! Sf6×d5
10. e4×d5 Ge6×d5
11. Sd2—e4 f7—f5
12. Se4×c5 Sd7×c5
13. Wf1—e1 f5—f4
14. b2—b4 Sc5—e6
15. c2—c4!! Gd5×f3
16. Hd1×f3 Se6×g5
17. Hf3—d5+ Kg8—h8
18. c4—c5 f4—f3
19. h2—h4 Hc8—g4

Białe poddały.

P. R. Bielecki, młody, bo zaledwie 20 lat liczący szachista, rozegrał tę ładną partję korespondencyjnie w pierwszej połowie br. Potrafił on umiejętnie wykorzystać usterki i błędy przeciwnika, rozwinął swą partję ostrożnie, wkońcu sam przeszedł do ataku i w elegancki sposób przechylił szalę zwycięstwa na swoją stronę.

Rozwiązanie zadania z Nru 29/38.

1. Se5—g4+ Kf6—e7
2. Sd4—f5+ Ke7—d7
3. Sg4—e5+ Kd7—c8
4. Sf5—e7+ Kc8—b8
5. Se5—d7+ Kb8—a7
6. Se7—c8+ Ka7—a6
7. Sd7—b8+ Ka6—b5
8. Sc8—a7+ Kb5—b4
9. Sb8—a6+ Kb4—c3
10. Sa7—b5+ Kc3—d3
11. Sa6—b4+ Kd3—e2
12. Sb5—c3+ Ke2—f2
13. Sb4—d3+ Kf2—g3
14. Sc3—e2+ Kg3—g4
15. Sd3—e5+ Kg4—f5
16. Se2—d4+ Kf5—f6

Remis.

Zarządzenie dotyczące walnych zgromadzeń członków spółdzielni.

Kraków, 24 lipca. W Dzienniku Rozporządzeń dla G. G. Nr. 54 ukazało się zarządzenie w sprawie ograniczeń uwarunkowanych stosunkami wojennemi w spółdzielniach prawa niemieckiego.

Według paragrafu 1-go wymienionego zarządzenia, nie będą się odbywały zgromadzenia członków spółdzielni prawa niemieckiego. Komisarz państwowej rady spółdzielczej może dopuścić odbycie się walnego zgromadzenia członków. Nie narusza to uprawnienia Kierownika Urzędu Nadzoru Bankowego dla Generalnego Gubernatorstwa do żądania zwołania zgromadzenia członków spółdzielni kredytowych.

Uprawnienia przysługujące, według ustawy lub statutu, zgromadzeniu członków przechodzą na radę nadzorczą z tem, że:

1) Członków rady nadzorczej powołuje i odwołuje Komisarz państwowej Rady Spółdzielczej. Komisarz Państwowej Rady Spółdzielczej wykonuje także inne uprawnienia, przysługujące zgromadzeniu członków w stosunku do rady nadzorczej. Komisarz Państwowej Rady Spółdzielczej może jednak powzięcie uchwały w sprawie udzielenia absolutorjum radzie nadzorczej przekazać następnemu zgromadzeniu członków. W spółdzielniach kredytowych członków rady nadzorczej odwołuje Komisarz Państwowej Rady Spółdzielczej w porozumieniu z urzędem Nadzoru Bankowego dla Gen. Gub.

2) Okres urzędowania członków rady nadzorczej przedłuża się — niezależnie od prawa Komisarza Państw. Rady Spółdzielczej, przysługującego mu według punktu 1-go zdanie 1 — aż do dokonania nowego wyboru na następnem zgromadzeniu członków.

3) Jeżeli ustawa lub statut uzależnia ważność uchwał zgromadzenia członków od oznaczonej większości lub od przestrzegania innych przepisów formalnych, to tego rodzaju uchwały, powzięte przez radę nadzorczą w miejsce zgromadzenia członków, wymagają zatwierdzenia Komisarza Państwowej Rady Spółdzielczej.

Komisarz Państwowej Rady Spółdzielczej może w poszczególnym wypadku lub obwodami albo grupami zabronić aż do nowego zarządzenia ogłaszania bilansów, według artykułu 59 ust. 2 ustawy o spółdzielniach. W odniesieniu do spółdzielni kredytowych należy uzyskać zgodę Urzędu Nadzoru Bankowego.

Omawiane zarządzenie weszło w życie z dniem 1 lipca 1943 r., a traci moc obowiązującą z dniem 31 grudnia 1945 r.

KRONIKA

LIPIEC
24
Sobota

Dziś: Bł. Kunegundy
Jutro: 6 N. po Ziel. Św.

*

Dziś obowiązuje zaciemnienie od g. 22.00 do 4.00

Które monety 50-groszowe mają moc obiegową?

Kraków, 24 lipca. Pomimo licznych pouczeń rozpowszechnione jest jeszcze mniemanie, że niklowane 50-groszowe monety nie posiadają mocy obiegowej.

W związku z powyższem miarodajne władze komunikują co następuje:

Na mocy rozporządzenia z dnia 20. czerwca 1942 r. (Dz. Rozp. dla G. G. Nr. 59, 1942) z obiegu wycofano tylko 50-groszowe monety ze stali. Stosownie do tego obowiązującą moc obiegową posiadają nadal 50-groszowe monety z czystego niklu (rok wytłoczenia 1923) oraz niklowane monety 50-groszowe (rok wytłoczenia 1939).

Przekształcenie Izb Rolniczych w Gen. Gub.

Kraków, 24 lipca. W Dzienniku Rozporządzeń dla G. G. Nr. 53 ukazało się zarządzenie z dnia 3 lipca 1943 r., mocą którego Izby rolnicze na obszarze Generalnego Gubernatorstwa zostały przekształcone na Okręgowe Biura Agrarne i przyłączone do Urzędu Okręgu (Wydział Wyżywienia i Rolnictwa).

Według paragrafu 2 wspomnianego zarządzenia, majątek Izb rolniczych przechodzi na Generalne Gubernatorstwo z wykluczeniem likwidacji. Dochody i wydatki Okręgowych Biur Agrarnych preliminuje się w budżecie Generalnego Gubernatorstwa. Przytoczone zarządzenie wchodzi w życie z mocą obowiązującą od dnia 1 kwietnia br.

Ułatwienie identyfikacji pomordowanych w Katyniu.

Miechów, 24 lipca. Dla ułatwienia identyfikacji pomordowanych w Katyniu, Polski Czerwony Krzyż w Miechowie przesyła osobom zainteresowanym, względnie wręcza na miejscu specjalne blankiety do wypełnienia.

Zapytania, zawarte w blankietach, dotyczą — oprócz nazwiska osoby poszukiwanej, imion rodziców, miejsca poprzedniego zamieszkania, stopnia wojsk., zawodu, stanu rodzinnego — również dokładnego rysopisu z wymieniem poszczególnych znaków (np. uzębienie, zmiany w kośćcu i t. d.) — oraz danych, które mogłyby się przyczynić do rozpoznania, a zwłaszcza przedmiotów (ryngraf, medalik, portmonetka, portfel itd.), jak również wszelkiego rodzaju odznaczeń i odznak. M. i. w blankiecie również winno być podane, kiedy i skąd jeniec pisał do rodziny po raz ostatni oraz kiedy i skąd rodzina pisała do jeńca. **Należy zaznaczyć, że wypełnienie blankietów winno mieć miejsce tylko w tym przypadku, jeżeli są dane, że jeniec przebywał w Rosji Sowieckiej i mógł zginąć w Katyniu.**

Wypełnione możliwie jak najdokładniej blankiety należy przesłać do Biura Informacyjnego P. C. K. w Krakowie (Pierackiego 19), względnie do Zarządu Głównego P. C. K. w Warszawie (Smolna 17) lub do P. C. K. w Miechowie (budynek parafjalny), z podaniem dokładnego adresu wysyłającego.

Spis drzew owocowych w sierpniu 1943 r.

Kraków, 24 lipca. Na podstawie zarządzenia z dnia 5 lipca br. w połowie miesiąca sierpnia br. odbędzie się na obszarze całego Generalnego Gubernatorstwa spis drzew owocowych.

Władze gminne winny ustalić stan następujących gatunków drzew owocowych, krzewów owocowych, jagodowych lub powierzchni pod uprawę jagód, o ile mają stały teren zagospodarowania: jabłoni, grusz, śliw węgierek, mirabel i renklod; dalej drzew pigwowych, czereśniowych, wiśniowych, morelowych, brzoskwiniowych, orzechów włoskich i migdałowych; następnie krzewów porzeczkowych i agrestu; wreszcie powierzchni pod uprawę truskawek i malin. Przy wszelkich gatunkach należy, według jasnego podziału podać ile jest produkujących, ile jeszcze nieprodukujących oraz ile odpada z powodu niezdatności do produkcji.

Dziś premjera w Starym Teatrze

Kraków, 24 lipca. Dzisiaj, tj. w sobotę dnia 24 lipca br. o godz. 17-tej odbędzie się w Starym Teatrze premjera ukraińskiej trzechaktowej opery S. Hułak-Artemowskiego p. t. „Zaporożec za Dunajem". Gościnnie wystąpią artyści opery lwowskiej: I. Rubczak oraz O. Bencal-Karpiakowa.

Następne przedstawienie w niedzielę, dnia 25 lipca br. o godz. 17-tej.

Kronika żałobna.

(fem) **Kraków**, 24 lipca. W ostatnich dniach zmarli w Krakowie: **Anna Matuszewska**, lat 74, wdowa po lekarzu dentyście; **Stefan Darmochód**, lat 73, kupiec; **Franciszek Kulkiewicz**, lat 72, rękawicznik; **Jan Obajtek**, urodz. w 1942 r.; **Elżbieta Wójcik**, urodz. w 1943 r.; **Andrzej Starowicz**, lat 80, pomocnik murarski; **Zdzisław Gierasiński**, lat 21, uczeń; **Andrzej Mazurkiewicz**, urodz. w 1943 r.; **Ferdynand Schiff**, lat 41, robotnik; **Anna Malicka**; **Marja Warimusz**, lat 70; **Jerzy Taszkowski**, lat 35, krawiec; **Judwiga Dudo**, lat 6; **Franciszka Zacieja**, lat 77; **Anna Lenartowicz**, urodz. w 1943 r.

WYNIKI CIĄGNIENIA LOTERJI LICZBOWEJ W KRAKOWIE są następujące: 13, 55, 33, 37, 57. Następne ciągnienie odbędzie się w Warszawie.

CIEKAWOSTKI.

(ms) Otton Lilienthal, sławny pionier lotnictwa, zabawiał się ze swoimi kolegami wytapianiem ołowiu i fabrykowaniem malutkich kulek do dziecinnej armatki. W czasie zabawy wybuchł pożar, który jednak chłopcy zdołali szczęśliwie ugasić. Na pytanie jednego z kolegów, jak należy zachować się w czasie pożaru, Lilienthal otworzył okno i ze słowami: „To trzeba uczynić" skoczył z pierwszego piętra na podwórze. Wypadek ten miał miejsce w małem miasteczku niemieckiem Anklam w roku 1862, a Otton liczył podówczas lat czternaście.

*

(ms) Sławny filozof niemiecki Artur Schoppenhauer lubił bardzo zwierzęta a o swoim psie Atmie powiadał, że zawdzięcza mu najpiękniejsze chwile w życu.

Dalsza lista ofiar katyńskich.

(tp) **Kraków, 24 lipca.** Podajemy w dalszym ciągu listę ofiar katyńskich, sporządzoną przez techniczną komisję Polskiego Czerw. Krzyża. Męczeńską śmiercią polegli:

3372. **Szulakowski Wacław — porucznik.** Przed wojną zam. Łódź, ul. Zagajnikowa 48, m. 4. (Znaleziono: legit. ofic. MSWojsk., wizytówki, recepis pocztowy i kartkę z zapiskami).

3373. **Wizbe...? Henryk — porucznik.** (Znaleziono: legitym. ofic. MSWojsk. i odznakę wojskową).

3374. **Nierozpoznany wojskowy.**

3375. **Nierozpoznany wojskowy.**

3376. **Nierozpoznany podporucznik.**

3377. **Nierozpoznana osoba** w ubraniu cywilnem.

3378. **Tomaszewski Henryk — podpor.**, urodz. 1909 r. (Znaleziono: znak rozpoznawczy i medal wojenny francuski Croix de Guerre 1914—1918).

3379. **Zawodziński Tadeusz — wojskowy.** (Znaleziono: list, kartkę pocztową, której nadawcą jest Stefanja Zawodzińska, Adamów—Zalesie, poczta Piaseczno, oraz listy od p. Haliny Zawodzińskiej, pisane na maszynie w szpitalu sowieckim w Kopyczyńcach).

3380. **Nierozpoznany wojskowy.** (Znaleziono 3 wizytówki, opiewające na następujące nazwiska: a) mgr. Wacław Kownas, porucznik; b) Stanisław Kulisiewicz, Błonie; c) Wojciech Bober, kpt. intend., ponadto list, 2 fotografje, ołówek automatyczny, medalik z łańcuszkiem i świad. szczep. w Kozielsku).

3381. **Nierozpoznany wojskowy.**

3382. **Bastrzyk Jan — wojskowy.** (Znaleziono: 2 listy, 2 karty poczt. i wizytówki).

3383. **Stasiniewicz Aleksander — ppor.** (Znaleziono ks. st. sł. oficerskiej).

3384. **Sułowski Zygmunt — wojskowy.** (Znaleziono: znak rozpoznawczy, z którego wynika, że S. urodz. 1902 r., ponadto 2 karty pocztowe, listy, przyczem nadawcą jednego z nich jest S. Nawrot, Warszawa, Marszałkowska 40).

3385. **Prauza Tadeusz — wojskowy.** (Znaleziono: 2 listy, krzyżyk i świadectwo szczepienia w Kozielsku).

3386. **Wiśniewski Antoni Zdzisław — porucznik.** (Znaleziono: legit. ofic. MSWojsk., legit. Ligi Morskiej i Kolonialnej, 2 listy i 2 karty pocztowe).

3387. **Cerekwicki Szczepan — podpor.**, nauczyciel szkoły powsz. w Ludwinowie. (Znaleziono: ks. st. sł. of., 2 wizytówki i medalik).

3388. **Zdanowicz Władysław — porucz.** (Znaleziono: legit. ofic. MSWojsk., legitymację urzędnika państw.).

3389. **Cieśla Józef — por.**, naczelnik gł. magazynów zasobów Dyrekcji Okr. Kolei Państwowych w Katowicach. (Znaleziono: leg. osob. MSWojsk., legitymację KPK., służbowy bilet jazdy PKP. i odznakę wojskową z inicjałami J. P.).

3390. **Ursyn-Zamarajew Jan — kapitan.** (Znaleziono: legit. ofic. MSWojsk., 2 pisma wojskowe, kwit Pow. Kom. Kasy Oszczędności w Brześciu n/B., listy, kartkę poczt., kartkę z notatkami, medalik z łańcuszkiem, dużą figurkę świętego., oraz świad. szczep. w Kazielsku).

3391. **Jakóbiec Jan — porucz.**, ur. 4. 12. 1892 r. (Znaleziono: znak rozpoznawczy, ks. oszcz. PKO., leg. urz. państw., z której wynika, że przed wojną zamieszkiwał Końskie, ul. Małachowskich 41).

3392. **Błasiak Jan — wojskowy.** (Znaleziono: ks. st. sł. ofic., medalik i św. szczepienia w Kozielsku).

3393. **Nierozpoznany wojskowy.**

3394. **Nierozpoznany wojskowy.**

3395. **Rosiński Urban — cywilny.** (Znaleziono: kartkę pocztową, której nadawcą jest R. Rosiński, Biała Podlaska, ul. Narutowicza 6; list z Kozielska, skierowany na adres: Zofja Wasilewska, Równo, bruljon listu, portrecik, kartkę z adresami i fotografję).

3396. **Nierozpoznany wojskowy.**

3397. **Nierozpoznany podporucz.** (Znaleziono: nieczytelny dowód osobisty).

3398. **Afelt Anicet Tadeusz — porucz.**, ur. 19. 5. 1899 r. (Znaleziono: dowód osobisty, kartę mob., umowę pracy z magistratem m. Łodzi, pismo wójta gminy Radogoszcz oraz mechaniczny ołówek 4-kolorowy).

3399. **Wyrozębski Mieczysław — wojsk.**, syn Teofila. (Znaleziono: kartki z zapiskami i świad. szczep. w Kozielsku).

3400. **Olszewski Alfons Brunon — ppor.**, przed wojną zam. Grudziądz, ul. Kościuszki 32/5. (Znaleziono: dowód osobisty, 3 karty poczt., list, pismo wojskowe, metrykę ślubu i metrykę urodzenia Barbary).

3401. **Nierozpoznany wojskowy.**

3402. **Sztembartt (d)...? — cywilny**, wiceprokurator sądu okr. w Warszawie. (Znaleziono: kwity z f-my Zygmunt Klein, księgarnia dzieł prawniczych w Warszawie, recepisy poczt., kartę z adresem, oraz odpis recepty).

3403. **Wojciechowski Zygmunt — oficer mar.**, przed wojną zam. Sosnowiec, ul. Kościuszki 3/11. (Znaleziono: kartę wizyt., fotografję, recepis poczt. z datownikiem Puławy, oraz świad. szczep. w Kozielsku Nr. 337).

3404. **Mutke Edmund — ppor.**, z zawodu nauczyciel. Znaleziono: ks. st. sł. of., legitymację urzędnika państw.).

3405. **Popławski Antoni — major.** (Znaleziono: 4 karty pocztowe, których nadawcą jest Popławska, Warszawa, ul. Asfaltowa 50).

3406. **Bronowicz Wiktor — oficer rezer.**, syn Wiktora, urodz. 15. 12. 1911 roku w Krakowie, inżynier. (Znaleziono: 2 wizytówki, dowód osobisty, legit. Zw. Inżynierów Chemików w Warszawie, legit. odznaki 6 Pac., listy, kartki pocztowe, fotografje, ryngraf i świadectwo szczep. w Kozielsku).

3407. **Nierozpoznany wojskowy.**

3408. **Nierozpoznany major.** (Znaleziono nieczytelną legit. of. MSWojsk.).

3409. **Nierozpoznany wojskowy.** (Znaleziono: wizytówkę na nazwisko Roman Rupniewski, Warszawa, ul. Górczewska, list, blankiet recepty dra med. S. Bromberga w Lublinie, Krakowskie Przedmieście 46 i świadectwo szczep. w Kozielsku Nr. 3247).

3410. **Nierozpoznany major** (imię Konstanty). (Znaleziono: nieczytelną legitymację ofic. MSWojsk., list i kartę pocztową).

3411. **Nierozpoznany wojskowy.**

3412. **Staroszczuk Roman — wojskowy.** (Znaleziono legit. urzędnika państw.).

3413. **Nierozpoznany wojskowy.**

PROSZEK Z KRZYŻYKIEM

»NEUTROPHEN«

Kojący bóle głowy. Pozbawiony właściwości szkodliwych, stosowany przy migrenach, bólach reumatycznych i neuralgicznych

Nr. Rej. 1969

Cena za proszek 0·30 Zł.

DR·A·WANDER

A·G·KRAKAU

Zgubiono Kartę

rozpoznawczą, wystawioną przez Starostwo w Dębicy na nazwisko **Halina Werbachowska, Dębica — Zakłady chemiczne.**

Ostrzega się przed nadużyciem.

Tarnów — Nowy Sącz

Kupię lub przystąpię do spółki

do przedsiębiorstwa handlowego w centrum miasta, branża obojętna.

Zgł. kierować: Goniec Krak., Nowy Sącz, pod „Sklep“.

Piekarze!

2 typle do pieca wraz z drzwiczkami 60×25 cm, w dobrym stanie, płyty piekarskie w pierwszorzędnym gatunku, **tanio sprzedam.** Wiadomość: Kraków, telef. 189-12.

Dwa ubrania

granatowe, oraz ciemno-popielate na wyższego pana **sprzedam Kraków, Sławkowska 10, II p.,** między godz. 9—10 i 14—15.

Lekarz-dentysta

potrzebny.

Oferty: Goniec Krak., Kraków „Nr. 6459“.

Trykotarską maszynę, czwórkę

80 cm. szeroką, Firmy Diamand, kompletną, na żelaznym stole, **sprzedam.**

Zgł.: Goniec Krak., Kraków, „Nr. 5968“.

Przystąpię do spółki

do intratnego interesu przemysłowo-handlowego.

Posiadam 150.000.— zł. gotówki.

Zgłoszenia poważne do **Biura Ogłoszeń Krajna, Kraków, Adolf Hitler-Platz 46 pod Nr. „423“**

OBRAZY

sprzedaż — kupno — ocena.

H. GRZYBOWSKA

KRAKÓW, Zwierzyniecka 14.

STOEGER & CO G. m. b. H.

KRAKAU, BURGSTRASSE Nr. 36

TEL. 116-68, 116-69.

EKSPEDYCJA-WYSYŁKI ZBIOROWE

Zdolnej

RETUSZERKI — RETUSZERA

poszukuje zaraz

Zakład fotograf. w Grybowie. Zgłoszenia tamże.

CHŁOPCA DO POSYŁEK

ze znajomością jęz. niemieckieoo **poszukuję.**

LINKE U. SIEGESMUND

KRAKAU, Schustergasse 22.

MEBLE

Kraków — Meiselsa 4

Pieski spaniolki

młode, wyjątkowe okazy i jamniki wys. rasowe, **sprzeda**

Hodowla, Kraków, Wadowicka 39.

Operatora

przyjmie Zakład Fotograficzny

Z. WOŹNIAK

Kraków, Adolf Hitler-Platz 43.

DYWAN ŻYWIECKI

2×3, stan pierwszorzędny, perski 1.5×1.1, tanio sprzeda.

KRAKÓW, Zyblikiewicza 18/1.

S. Bieńkowski

WARSZAWA

Marszałkowska 102, sklep 30,

poleca i wysyła za zaliczeniem:

1) **Galanterję różną** (grzebienie, igły, wsuwki itp.).

2) **Sprzęt wędkarski** (haczyki, żyłki, błystki, sieci).

Duży wybór. — Ceny niskie.

Obwieszczenia urzędowe

T. P. 161/43/Ba/P.

OBWIESZCZENIE

w sprawie ustalenia daniny od mieszkańców w Starostwie Powiatowym Krakau-Wieś.

Z dnia 28 czerwca 1943 r.

Na podstawie § 4 rozporządzenia o pobieraniu daniny od mieszkańców z dnia 6 grudnia 1941 r. (Dz. Rozp. GG. str. 721) ze zmianami rozporządzenia z dnia 16 kwietnia 1942 r. (Dz. Rozp. GG. str. 202) ustalono przez burmistrzów i wójtów stawkę wymiarową daniny od mieszkańców gmin miejskich i wiejskich w obrębie Starostwa **Powiatowego Krakau-Wieś na rok obrachunkowy 1943/44 w wysokości 200% kwoty zasadniczej.**

Wobec tego danina od mieszkańców **wynosi rocznie:**

1. **u osób, którym podatek dochodowy wymierza się przez nakaz płatniczy,** przy dochodzie do 2.000 złotych — 24 złotych
2. przy dochodzie wyższym niż 2.000 złotych do 10.000 złotych — 50 złotych
3. **przy dochodzie**
   - **wyższym niż 10.000 złotych do 15.000 złotych — 100 złotych**
   - **wyższym niż 15.000 złotych do 20.000 złotych — 150 złotych**
   - wyższym niż 20.000 złotych do 30.000 złotych — 200 złotych
   - wyższym niż 30.000 złotych do 40.000 złotych — 250 złotych
   - wyższym niż 40.000 złotych do 50.000 złotych — 300 złotych
   - wyższym niż 50.000 złotych do 100.000 złotych — 600 złotych

   Dla każdych dalszych rozpoczętych 100.000 złotych podwyższa się daninę o 1.000 złotych.
4. **u osób których dochód podlega tylko podatkowi od wynagrodzeń i przekracza granicę wolną od podatku od wynagrodzeń** — 24 złotych
5. u wszystkich pozostałych osób — 12 złotych

Równocześnie na podstawie rozporządzenia o pobieraniu dodatku wojennego do daniny od mieszkańców i celem zmiany rozporządzenia o pobieraniu daniny od mieszkańców z dnia 16 kwietnia 1942 r. (Dz. Rozp. GG. str 202) pobiera się w roku rachunkowym 1943/44 dodatek wojenny w tej samej wysokości.

Obowiązaną do uiszczania daniny jest każda osoba w wieku ponad 18 lat. Małżonków liczy się zasadniczo za jedną osobę: jeżeli oboje małżonkowie posiadają dochód, wówczas oboje małżonkowie są obowiązani do uiszczania daniny.

Daninę wraz z dodatkiem **wojennym wymierza się, za wyjątkiem** wymienionych w § 4 osób, **obowiązanych do uiszczania daniny,** za pomocą nakazu płatniczego.

U osób obowiązanych do uiszczania daniny, wymienionych w p 4, daninę pobiera pracodawca wraz z dodatkiem wojennym w półmiesięcznych ratach w drodze potrącenia od wynagrodzenia za pracę. Półmiesięczne kwoty daniny należy potrącać przy tygodniowej wypłacie wynagrodzenia każdorazowo przy 1 i 3 wypłacie wynagrodzenia w miesiącu. Przy miesięcznej wypłacie wynagrodzenia potrąca się daninę w miesięcznych ratach. Pracodawcy winni są kwoty daniny, potrącone w poprzednim miesiącu wpłacić do dnia 10 każdego miesiąca do właściwej kasy gminnej na przepisanym zgłoszeniu. Formularze zgłoszenia są do nabycia w kasie gminnej.

Wskazuję wyraźnie pracodawcom na nałożone na nich obowiązki, których punktualne wykonanie będzie przez regularne kontrole zakładów sprawdzane.

Krakau, dnia 28 czerwca 1943 r.

Starosta Powiatowy Krakau-Wieś
Dr. Schaar

Sprzedaż

„Maszynę“ do szycia, ładną, tanio sprzedam. Kraków, Bożego Ciała 31/7. 6513

Futro sealskinowe brązowe, modny fason kloszowy, stan pierwszorzędny, sprzedam natychmiast. Kraków, Długa 14/5. 6633

Lisa platynowego, piękny okaz, sprzedam. Kraków, Długa 14/5.

Firma **St. Chwiłkowski,** Zakład zegarmistrzowski pod Arkadami, Kraków, Krakowska 1 — poleca: biżuterję, wyroby srebrne i różne praktyczne upominki, oraz wykonuje wszelkie naprawy zegarków.

Sprzedam harmonję „Paolo Soprani“, 80 basów z registrem, Kraków, ul. Węgierska 6/5. 6674

Do sprzedania ubranie na średniego, tęgiego mężczyznę, ciemnopopielate, bielskie. Kraków, Filarecka 5/11 od 3-ciej. 6256

Książki rolnicze z każdego zakresu, wysyła za zaliczeniem. Kraków, skr. poczt. 573 6325

Bibljotekę około 1000 książek powieściowych, oprawnych, sprzeda w całości Kraków, skr. poczt. 573. 6326

Kasę ogniotrwałą, maszynę do pisania, aparat projekcyjny, powielacz, sprzedam. Kraków, Grzegórzecka 6/8 przed południem. 6328

Biurko luksusowe orzech-palisander, do sprzedania. Kraków, Limanowskiego 31/5 (czwartek i sobota). 6404

Meble nowoczesne: biurko, fotel, 4 krzesła wykładane skórą, stół okrągły rozsuwany, szafa kombinowana, w b. dobrym stanie, natychmiast do sprzedania. Godz. 6—8 po poł. Kraków, ul. Długa 88, m. 10. 6424

Najlepszy patefon angielski „Columbia“, piękny ton, okazyjnie sprzedam. Kraków, Starowiślna 14, m. 5. 6427

Sprzedam lisa niebieskiego i srebrnego, nakrycie stołowe na 6 lub 12 osób srebr. Wiad.: Kraków-Podgórze, Tatrzańska 7/3 (Krzemionki)

Motory prądu zmiennego i stałego, motor 8 KM na naftę sprzedam. Kraków, Stradom 11, „Prąd“.

Powóz półkryty, na gumach, tanio sprzedam: Kraków, Kalwaryjska 74

Futro męskie marengo, kołnierz wydra, spód tchórze, sprzedam, Kraków, Dietla 83/7. 6642

Palto męskie, spodnie wizytowe, kapelusze pierwszorzędny gatunek, sprzedam. Wiadomość: Kraków, Zyblikiewicza 9/6, I. p. 5486

Patefon szwajcarski, marki „Odeon“, dwusprężynowy, do sprzedania. Kraków, Siemiradzkiego 17/1.

Wytwórnia toreb papierowych — sprzedaż papieru i spagatu: J. Pogorzelska, Warszawa, Przechodnia 1/4, tel. 304-09, w podwórzu, prawa oficyna, II. p. Prowincja za zaliczeniem. 7697k

Siatki do włosów. Ceny hurtowe. Kobyliński i Perczyński, Warszawa, Chmielna 44/4, tel. 638-92.

Muskerna znakomita zaprawa do zup, sosów, wędlin itp. w puszkach metalowych po 5 kg. Wysyłka za zaliczeniem pocztowem, próbki na żądanie. Służewska Składnica Kolonjalna T. Gałozińska, Warszawa, skr. poczt. 1099.

Szpilki, wsuwki, zapinki „Jola“ polecają Zakłady Mechaniki Precyzyjnej S. A. Krause, Warszawa, Długa 61. Odpowiedzialni przedstawiciele rejonowi poszukiwani. 7696k

Ginekologiczne krzesło, szafkę lek. stolik, sprzedam. Firma Pogorzelski, Kraków, św. Łazarza 9, tel. 177-01. 7703k

Brodacz (pinczer szorstkowłosy, import, rodowodowy, średniej wysokości, maści żelazistoszarej, obrazowo piękny. Okaz tej rasy z powodu wyjazdu do sprzedania przez Hodowlę psów „Sokół“, Kraków, Traugutta 20/1. 7708k

Dwa antyki (jeden pamiątkowy), sprzedam, lub zamienię. Oferty: Biuro Majewski, Kraków, WW. Świętych 8 pod „Antyki“. 7710k

Do sprzedania Leica IIIa objektyw Jumar lub Sumitar, oglądać 6—8, Kraków, Batorego 22/4.

Maszynę do szycia szafkową, najnowocześniejszą, wózki sportowe dziecięce — okazyjnie sprzeda Chrześcijański Sklep Komisowy, Kraków, św. Tomasza 26. 6587

Najlepszy patefon angielski „His Masters voice“, piękny ton, okazyjnie sprzedam. Kraków, Starowiślna 14/5. 6428

Omega męski złoty na rękę oraz damski złoty na rękę „Movado“, sprzedam. Kraków, Szlak 14/9.

Maszyna „Singera“ męska 31k 15 i druga damska, kryta, stan pierwszorzędny, do sprzedania. Kraków, Bożego Ciała 23/2. 6448

Kosmetyka, wody kwiatowe, kolońskie, perfumy, pudry, pasty do zębów, wazelina, gliceryna, kremy, szampony, szminki, pudry dla dzieci, sole do nóg itd. poleca po cenach oryginalnych tylko kupcom, drogerjom, aptekom, spółdzielniom Hurtownia Kupców Polskich, Kraków, Krupnicza 11 — telefon 222-88. 6478

Pieprz namiastka i wszystkie korzenie namiastki, poleca Hurtownia Kupców Polskich, Kraków, Krupnicza 11. 6484

Wilczura sprzedam. Kraków, ul. Topolowa 32/14. 6495

Patefon elektryczny, zmieniacz płyt, płyty piękne, sprzeda Kraków, Wrzesińska 11/14. 6505

Łóżeczko dziecięce, sprzedam. — Kraków, św. Łazarza 9/3. 7702k

Futro perskie i męskie sprzedam. Kraków, Starowiślna 64/10. 6547

Hurtownia Kupców Polskich, Kraków, Krupnicza 11, tel. 222-88 — Magazyn solno-zapałczany, ulica Warszawska 31a, tel. 222-89. Magazyn towarowy z boczną kolejową ul. Prądnicka, telef. 222-90. Korzystne źródło zakupu dla pp. kupców i spółdzielni Dział I.: Towary spożywcze — korzenie, namiastki herbaty, namiastki, przyprawy do zup, kostki, budynie, kisiele itd. Dział II.: towary gospodarcze: mydła nam., proszki do prania i czyszczenia, pasta do butów, ultramaryna, barwniki, szczotki i t. d. Dział III.: Kosmetyka wszelkiego rodzaju. Na życzenie wysyłamy cenniki. 6557

Harmonia 80 basów, register do sprzedania. Kraków, Czarnowiejska 1, mechanik. 6563

Maszynę Singera, krytą, szycia, sprzedam natychmiast tanio, Kraków, Staszica 14/3, przecznica Szlaku. 6567

Miotły, szczotki do ubrań, do butów, mazaki, do szorowania, do zamiatania, do rąk po cenach fabrycznych. Hurtownia Kupców Polskich, Kraków, Krupnicza 11.

Hulajnoga metalowa na łożyskach kulkowych do sprzedania. Kraków, św. Sebastjana 16/28, prawa ofic., II. p., ganek. 6571

Wózek dziecięcy, luksusowy, Autko i sportowy konkon, sprzedam. Kraków, św. Sebastjana 16/28, prawa ofic., II. p., ganek. 6572

Fortepian Bösendorfer, angielska mechanika, sprzeda okazyjnie Chrześcijański Sklep Komisowy, Kraków, św. Tomasza 26. 6579

Porcelanę stołową 6, 12 osób, srebro 6, 12, kryształy, dywany perskie, smyrneńskie, maszynowe, chodniki, sprzeda okazyjnie Chrześcijański Sklep Komisowy, Kraków, św. Tomasza 26. 6580

Wózek dziecięcy sportowy sprzedam — Kraków, Kawiory Boczna Nr. 20/5. 6583

Pianino zagraniczne, czarne, płyta metalowa, piękny ton, sprzeda Koncesjonowany Sklep Komisowy Kraków, św. Tomasza 26. 6586

Patefon elektryczny ze wzmacniaczem Paillard, okazyjnie Konc. Chrześcijański Sklep Komisowy Kraków, św. Tomasza 26. 6588

„Singera“ maszynę, pierwszorzędną, b. silną i wannę cynkową, sprzedam. Kraków, Estery 3/5.

Dywan perski „Shiras“ 2½×3½ m. używany, do sprzedania pomiędzy 7—8, Kraków, Sołtyka 10/2. 6614

Młyńskie maszyny, motory gazowe, wszelkie przybory itp. Plany, budowy, remonty: Zakład budowy młynów, Kraków, Mazowiecka 35, telefon 102 44. 1324

Płaszcze, kostjumy, ubrania, spodnie, bieliznę, obuwie sprzeda: Sklep, Kraków, Długa 32. 3537

Welony i dodatki ślubne. Kraków Starowiślna 37 4083

Motor Deutz 4 K. M., benzynowy, oraz ronny 10 KM, sprzeda „Światłomotor“, Kraków, św. Jana 13.

Meble różne, sypialnie, jadalnie, pokoje kombinowane sprzedaje Hala Meblowa, Kraków, Grodzka 59

„Singera“ maszynę krytą sprzeda: Kraków, Starowiślna 12/5. 5113

Sprzedajemy tanio używane ubrania, płaszcze, bieliznę pościelową, koce, firanki, kilimy, oraz inne ładne rzeczy: Kraków, św. Krzyża 7, sklep. 5206

Fortepiany, pianina poleca najtaniej: Świątek, Kraków, Starowiślna 12. 5229

Pianino, fortepian najtaniej kupisz w firmie Kwiatkowski, Kraków, Szpitalna 20. 5233

Maszynę do szycia krytą i szafkową okazyjnie sprzeda: Bronowice Małe, Aleja Wyspiańskiego 60/6.

Maszynę szewską, płaską „Singer“ z rolfusem i szubratem, okazyjnie sprzeda: Kraków, Kościuszki 35/18

Tanio sprzedamy maszynę do pisania i szycia, obrazy, dywany, pelerynkę z rudego i srebrnego lisa, futro damskie: Komis, Kraków, Grodzka 59. 5449

Sypialnię z bieliźniarką, szafę kombinowaną, szafę trójdzielną sprzeda Magazyn Mebli, Kraków, Kopernika 8. 5454

Tapczany, otomany, łóżka polowe, fotel rozkładany sprzeda tapicer, Łuczywo, Adolf Hitler-Platz 9, Kraków, Pasaż Bielaka 5457

Tapczany, wielki wybór, sypialnie, jadalnie, gabinety, kuchnie poleca K. i Z. Szczurek, Skład mebli Kraków, Stolarska 7. 5458

„Singera“ maszynę krytą okazyjnie sprzedam: Kraków, ul. Krakowska 39/36. 5462

Sprzedam sześć poduszek materacowych z włosia i sześć z trawy morskiej. Tapicer Łuczywo, Kraków, Stolarska 5, Pasaż Bielaka.

Przybory szewskie, oraz baty, sznurowadła rzemienne, biczyska, pastę poleca Stanisław Palczewski, Kraków, Długa 67. 5511

Polecamy: ubrania, płaszcze, futra, lisy, dywany, kilimy, chodniki, kryształy, serwisy obiadowe, maszyny pisarskie, aparaty fotograficzne, patefony, płyty: Komis, Kraków, Plac Dominikański 4.

Suknia jedwabna letnia, bucики wiśniowe zamszowe (38), narzuta czarna, kostjum, sprzedam. Kraków, Pańska 14/1. 7778k

Sienniki, worki, chodniki, płótno krawieckie, oraz drobną galanterję poleca: K. Jamroż, Kraków, Grodzka 28. 7513k

Komplet damski, brązowy i buciki na korku 36/7, sprzedam. Kraków, Łączna 5a/5, boczna Kazimierza Wielkiego. 6304

Fortepian półpancerny, „Małecki“ do sprzedania, ton i stan pierwszorzędny. Kraków, Pierackiego 25/3. 6377

Centralny skład farb i chemikalij „Farbola“ Fr. Ponicki, Krakau, Johann Hallerstrasse 22 (Długa): Farby, lakiery, chemikalje i inne. Sprzedaż detaliczna. 1440k

Młyńskie maszyny — kamienie, turbiny wodne, wykład do jagielników, kamieni perlaków, siatki młyńskie, spinacze pas., gurt., elewator, śruby, klamry workowe, oraz wszelkie artykuły młyńskie poleca Eugenjusz Pałaszewski — Warszawa, Poznańska 38/3. 3452k

Linę stalową 5 mm grubą, 70 m. długą, marmury szafkowe różowe i popielate. Antyczny parawanik „Rokoko“ sprzedam lub zamienię. Oferty: Biuro Majewski, Kraków, WW. Świętych „Nr. 600“.

Filateliści! Nowości Niemiec. żołnierska 12 wart., 15 zł. Urodzinowa niemiecka 43 — 14 zł. Gen. Gub. Polska i inne za pobraniem wysyła najtaniej Biuro Filatelistyczne „Glob“, Sklep, Siedlce, Piłsudskiego 23, tel. 153. Cennik 40 gr 7367k

Sypialnie stylowe i kuchnie w firmie Józefa Szulca, Kalwarja, Rynek 26.

Uwaga! Sklep używanych rzeczy żelaznych sprzeda: kosiarkę ogrodową, 2 piece koksowe, umywalnię długość 3.5 m., nadającą się do dużego warsztatu, koła transmisyjne w różnych wymiarach wraz z wełą i konsolami, większą ilość kurków do instalacji centralnej, motor „Diesla“ i parę motorków prądu zmiennego i stałego i wiele innych rzeczy żelaznych: Kraków, Krakowska 30. 5542

Sprzedam okazyjnie maszynę „Singera“ do szycia krytą, tańszą, w dobrym stanie. Kraków, Krótka 10, m. 1, róg św. Filipa. 5906

Lisa niebieskiego, pięknego, oraz futro karakułowe, sprzedam. Kraków, Koletek 7/26. 5981

Tapczan nowoczesny, dwuosobowy, sprzedam. Kraków, Krakowska 7/15, I. p 6031

Łóżko żelazne z siatką i z materacami w dobrym stanie, sprzedam. Kraków, Starowiślna 86/3.

Pianino nowoczesne, stan i marka najlepsze, sprzedam. Kraków, Kielecka 30, Osiedle, dzwonek dozorcy. 6301

Ubranie ang. odcień brąz., drugie więcej używane, Hückel piękny, czarny i zegarek męski, złoty, kieszonkowy, sprzedam. Kraków, Kielecka 30, przecznica Mogilskiej, dzwonek dozorcy. 6302

Płyty sprzedam, duży wybór. Kraków, Mogilska 8/6, 14—18.

Pompy odśrodkowe do wszelkich celów, wydajność 50 do 3000 litrów/minutę, dostarcza ze składu lub krótkoterminowo Biuro Techniczne Inż. Jan Rolle, Kraków, Florjańska 20. 5066

Hydrofory, kompletne domowe wodociągi automatyczne, urządzenia filtracyjne dostarcza krótkoterminowo Biuro Techniczne Inż. Jan Rolle, Kraków, Florjańska 20.

Worki, torby, ścierki, sienniki poleca „Cerownia worków“, Kraków, Zielona 3. 5108

Wózek głęboki Konkon sportowy, autko, wyprawkę dziec., garniturki, płaszczyki, sukieneczki, sprzedam tanio. Kraków, Zyblikiewicza 5/46.

„Singera“ maszynę do szycia damską bębenkową, krytą, w pierwszorzędnym stanie, sprzedam: Kraków, Krakowska 39, I p., m. 19.

Obrazy wybitnych artystów w wielkim wyborze, najprzystępniejsze ceny: Wawrzecki, Kraków, Wiślna 9. Sprzedaż, kupno, ocena 5179

Obrazy najlepszych artystów polskich: Wawrzecki, Kraków, Wiślna 9. Sprzedaż, ocena, kupno.

Nieprzemakalny trencz damski, sprzeda Kraków, św. Wawrzyńca 40, m. 7. 5510

Szczotek do szorowania z drzewa (ręcznych i na kij), drążków do szczotek, wycieraczek drewnianych składanych, trzepaczek, dostarcza w większej ilości krótkoterminowo Hurtownia szczotek, Krakau, Adolf Hitler-Platz 32/4, I. p., tel. 121-22. 6879k

Dywany, obrazy, sprzedaż, kupno, ocena: Kraków, Florjańska 8.

Obrazy — sprzedaż, kupno, ocena: Halina Grzybowska, — Kraków, Zwierzyniecka 14. 6887k

Tapczan nowoczesny jedno- i dwuosobowy sprzedam: Kraków, Meiselsa 8/4. 6886k

Tapczan podwójny i pojedyńczy, do sprzedania, Kraków, Starowiślna 33/3. 7113k

Obrazy: Axentowicza, Brandta, Fałata, Gersona, Kossaków, Malczewskiego, Podkowińskiego, Stanisławskiego, Wyspiańskiego sprzedam: Kraków-Podgórze, Węgierska 10/13. 7341k

Bieliznę pościelową, osobistą męską, damską, kołdrę, mało używane, sprzedam tanio. Kraków, Smoleńsk 16/1a, godz. 11—1, 4—6.

Sprzedam maszynę młockarnię szeroko-młotną z odwiewem, nadającą się do sezonu. Zuziak, wieś Przędzel, powiat Nisko. 7418k

Sienniki, worki, chodniki, płótno krawieckie, oraz drobną galanterję poleca: K. Jamroż, Kraków, Grodzka 28. 7513k

Łóżko szafkowe, praktyczne: Kraków, św. Marka 19, narożnik Florjańskiej, sklep tapicerski.

Sprzedam wydrę-kołnierz, stan pierwszorzędny. Wiadomość: Kraków, Zamojskiego 67/15. 7767k

Ubranie granatowe, kamgarn w b. dobrym stanie do sprzedania. Kraków, Asnyka 5/16. 7768k

Przewozy wszelkie, drobnica, terminowe za- i wyładowywanie wagonów solidnie, punktualnie: H. Horoszkiewicz, Biuro Transportowe, Kraków, Sławkowska 6, — telefon 201-21. 6888k

Różne meble, szafy, łóżka, kredensy pokojowe, stoły do sprzedania: Kraków, Krakowska 26/2, magazyn

Męski zegarek (ciężki) 3-kopertowy, próba 585, mechanizm szwajcarski i maszynę do pisania „Mignon“ w pierwszorzędnym stanie (litery niemieckie, polskie i ukraińskie), sprzedam. Zgłoszenia: Kraków, skrytka pocztowa 569.

Materace włósienne 2 komplety, tapczan, kanapkę mahoń brokatami krytą, sprzedam. Zakład tapicerski, Kraków, Florjańska 32.

Transportowiec rowerowy, nośność 200 kg, mocny, prawie nieużywany, tanio sprzedam: „Medilabor“, Kraków, Jagiellońska 6. 5264

Patefon elektryczny, markowy, w szafce, okazyjnie sprzedam: Kraków, Florjańska 15/4, I p.

Tapczany dwuosobowe, pojedyncze, materace włósienne sprzedaje Wesołowski, Kraków, św. Marka 16

Maszyny i przybory biurowe. — Sprzedaż — Kupno. Agentura Handlowa Gołębiowski-Rafalski, Kraków, św. Marka 27, telef. 226-45.

Ubranie męskie ang. brąz., drugie więcej używane, trencz elegancki, pokrycie na biurko prima, oraz zegarek kieszonkowy złoty sprzedam Kraków, Kielecka 30, dzwonek dozorca, przecznica Mogilskiej. 5775

Maszynę krytą „Singera“ lub z pudełkiem tańszą, sprzedam. Kraków, Kielecka 30, dzwonek dozorca, przecznica Mogilskiej.

Pianino czarne, pierwszorzędna marka i stan, sprzedam: Kraków, Kielecka 30, Osiedle, dzwonek dozorcy. 5777

Kilimy, dywany, chodniki, narzuty, linoleum, firanki, kapy, pościel, bieliznę najtaniej w „Centrokomisie“, Kraków, Grodzka 9.

Futra, lisy srebrne, niebieskie, rude, spody futrzane, kołnierze, wszelką garderobę damską, męską, dziecięcą, tanio sprzedaje „Centrokomis“, Kraków, Grodzka 9.

Srebrne, platerowe nakrycia stołowe, porcelanę, kryształy, szkło, naczynia kuchenne, gospodarcze, maszyny „Singera“, maszyny pisarskie, patefony, płyty, igły, fotoaparaty walizki, teczki, obrazy, antyki okazyjnie sprzedaje: „Centrokomis“, Kraków, Grodzka 9

Ubranie bielskie, kostjum i płaszcz damskie, płaszcz męski sprzedam. Kwiatkowski, Kraków, św. Sebastjana 18, m. 1. 5823

Maszynę do pisania sprzedam. Sklep, Kwiatkowski, Kraków, Szpitalna 20/22. 5824

Underwood, biurową i walizkową maszynę pisarską, sprzedam. Stan pierwszorzędny. Zgłosz.: Goniec Krak., Kraków, „Nr. 6146“.

Patefon pierwszorzędny, oraz płyty taneczne, sprzedam, Kraków, Kalwaryjska 6/5. 6272

Encyklopedję Gutenberga, 10 tomów opr., książki powieściowe, sprzedam. Kraków, Kordeckiego 9, m. 10. 6276

Maszynę krytą, Singera, piękną, lub z pudełkiem, tańszą, sprzedam: Kraków, Kielecka 30, przecznica Mogilskiej, dzwonek dozorcy. 6303

Paillard'a patefon szafkowy, elektr., wzmacniaczem i głośnikiem, sprzedam. Kraków, ul. Długa 32, m. 8. 6316

„Cyma“ damski zegarek, złoty z bransoletką, sprzedam. Kraków, Długa 32/8. 6317

Underwood'a biurową, maszynę do pisania, b. dobrym stanie, sprzedam. Kraków, Długa 32/8. 6318

Walizkową maszynę do pisania w b. dobrym stanie, sprzedam. Kraków, Długa 32/8. 6319

Patefon walizkowy „His master voice“, oraz płyty, sprzedam. Kraków, Długa 32/8. 6320

Flaszenzug (wyciąg) półtonnowy, sprzeda tanio. Kraków, ul. Bosacka 8/9. 6327

Kożuch damski, brązowy z czarnym futrem, kostjum popielaty, oraz sukienki letnie, okazyjnie, sprzedam. Kraków, Dietla 93/5.

Sprzedam: tokarnie, podtaczarkę, aparat do spawania, ropniak, motor na gaz, sztancę, dachówczarkę. Goniec Krak., Kraków, „Nr. 6416“.

Tapczan nowoczesny, jednoosobowy, dwuosobowy, szafa trójdzielna i pojedyncza, 4 krzesła, stół, Kraków, Stradom 13/9. 6419

Singer, krawiecką, oryginalną (simanko), blat szeroki w stanie bardzo dobrym, sprzedam. Kraków, Krakowska 35/19, ofic. 6463

Szafa kombinowana do sprzedania. Kraków, plac Groble 19, m. 2.

Sprzedam lampę nowoczesną, nadającą się do salonu i licznik 220 V, 10 Amp. Wiadomość: Kraków, św. Tomasza 25 (sklep elektrotech.)

Obrazy, dywany, kilimy, antyki, meble, porcelana. Sprzedaż — kupno, ocena: Salon Obrazów i dzieł sztuki „Antyki“, Kraków, Stradom 18, tel. 140-838. 1741k

Abażury do lamp wiszących, stołowych i nocnych poleca Skład Artykułów Elektrotechnicznych „Żar“, Kraków, Sławkowska 11, telefon 220-21. 2252k

Abażury: Wytw. „Fox“ Kraków, Sławkowska 30. 6084k

✝

W pierwszą bolesną rocznicę śmierci ś. p.

Antoniny z Rajtarów DYMKOWEJ

odbędzie się w poniedziałek dnia 2 sierpnia 1943 r., o godzinie 8 rano w kościele św. Szczepana w Krakowie

NABOŻEŃSTWO ŻAŁOBNE

na które zaprasza Krewnych i Znajomych

Mąż, Synowie, matka i Rodzina.

Ś. ✝ P.

JÓZEF TRZYNA

emeryt kolejowy

przeżywszy lat 77, po długiej a ciężkiej chorobie, opatrzony Św. Sakramentami, zasnął w Panu dnia 22. VII. 1943 w Tyczynie. Pogrzeb doczesnych szczątków Ukochanego Męża i Ojca odbędzie się w Tyczynie dnia 26. VII. 1943 o godz. 8 rano, po Mszy św. żałobnej.

Zawiadamia się o tem Krewnych i Znajomych z prośbą o modlitwę. Stroskani

Żona, Dzieci, Synowe i Wnuki.

Tyczyn przez Rzeszów.

Ś. ✝ P.

Waleria z Wallachów

Styczniowa

wdowa po art. rzeźbiarzu

przeżywszy lat 69, zmarła po krótkich a ciężkich cierpieniach 23 lipca 1943 r. Wyprowadzenie zwłok na miejsce wiecznego spoczynku nastąpi w poniedziałek, dnia 26 bm. o g. 15-tej z kaplicy cmentarza rakowickiego.

Nabożeństwo żałobne

odprawione zostanie we wtorek, dnia 27 bm. o g. 8'30 w kościele PP. Norbertanek na Zwierzyńcu, o czym zawiadamiają Krewnych, Przyjaciół i Znajomych w nieutulonym żalu stroskani

Córki, Syn, Synowa, Zięciowie, Wnuki i Wnuczka.

PODZIĘKOWANIE

Wszystkim Tym, którzy oddali ostatnią przysługę i wzięli tak liczny udział w pogrzebie ś. p.

Franciszka Grabczaka

składamy serdeczne „Bóg zapłać“

Żona, Dzieci i Rodzina.

Sypialnia nowoczesna okazyjnie do sprzedania. Kraków, Starowiślna 44, stolarnia. 5247k

Fortepiany, pianina sprzedaż, kupno, zamiana: Helena Smolarska, Kraków, Sławkowska 4. 5248k

Obrazy, sprzedaż, kupno i ocena: L. Wiadrowski, Kraków, Florjańska 7, w podworcu. 5249k

Samouczek: Język Niemiecki dla Polaka ze słownikiem i rozmówkami zł. 20—. Wysyłka za pobraniem. Księgarniom i odsprzedawcom rabat. Lublin skrytka 112. 7515k

Skrzypce mistrzowskie, kilka sztuk o dużym i pięknym tonie, sprzedam tanio. Kraków, św. Marka 18, m. 6. 7757k

Wzmacniacze fabryczne Telefox z gwarancją imienną kupisz w Firmie Kontakt, Kraków, Stradom 18

Patefon elektryczny oraz zmieniacz w pięknej szafie sprzedam. Kraków, Wiślisko 4, m. 3 (koło Hali Targowej) 3641

Hodowla drobiu **Józef Apro,** Kraków, Mazowiecka 130a, sprzedaje kozy, króliki, gołębie i kanarki. Przyjmuje do pokrycia kozy przez cały rok. Na zapytanie znaczek dołączyć. 4361

Waga dziesiętna do sprzedania. Wiadomość: Kraków, Felicjanek 7, dozorca. 4325

Olejki, Esencje, Barwniki do ciast, cukrów, lemoniad, artykułów spożywczych i perfumeryjnych. Hurt-detal D/H Z. Sypniewski, Warszawa, Franciszkańska 9, tel. 11 17 99 i 11 16 55.

Rower dziecięcy dwukołowy sprzeda firma Wandor Wład., Kraków, ul. Garbarska 4, tel. 124-48.

Hulajnoga pompowana, bardzo solidna i ładna, do sprzedania. Kraków, Groble 21, u portjera. 6169

Dywany perskie, to nasza specjalność: Komis, Starowiślna 18, Kraków, 6179

Lampy elektryczne, armatury oświetleniowe, materjały elektrotechniczne w wielkim wyborze poleca D/H. Centrala Światła, Kraków, Dietla 35, tel. 167-27. 6335

Bryczesy gabardyna i długie granat sprzedam: Kraków, Karmelicka 36/14. 6443

Książki: Balicki: Ludzie na zakręcie zł. 35.—, Bieńkowski: Zagadnienia gospodarki przedsiębiorstw 70.—, Bontempelli: Moje życie, śmierć i cuda 15.—, Brzeziński: Hodowla drzew i krzewów owocowych 40.—, Chromiński: Kotły parowe 40.—, Corti: Cesarzowa Elżbieta 100.—, Czerny: Przyrządzanie potraw 154.—, Godlewski: Embrologia 42—, Gotta: Imię Twoje 20.— Kiedrzyński: Żona i nie żona 30.—, Mozer: Budowa parowozu 30.—, Rykaczewski: Słownik języka polskiego 30.—, Szuman: Hodowla królików I/VI 37.40, Tołstoj: Rok 18 i Siostry 100.— poleca Księgarnia Stefan Kamiński, Kraków, Karmelicka 29 i Krakowska 18. 6447

Pasta do obuwia czarna 18 zł. kg na kompozycji terpentynowej, zaprawa do podłóg w kolorach: białym, orzech jasny, orzech ciemny, mahoń. Sprzedaż w blaszankach 11 kg i paczkach 25 kg. Kilogram 10.20 zł.: „Bazar“, Warszawa, Przechodnia 7. Przedstawiciele poszukiwani. 7591k

PIECZĘCIE GUMOWE
J. MARCZYK
KRAKÓW, Ł. Tomasza 24

Kilku chłopców

do praktyki przyjmie Wytwórnia Mebli, Kraków, Starowiślna 35, Juljan Pyka.

Szukam zaraz służącej

młodej, samodzielnie gotującej, mówiącej trochę po niemiecku, oraz od 1. VIII. krawcowej, szyjącej po domach.
KRAKÓW, Mały Rynek Nr. 4. SKŁAD DYKT. 6573

Ostrzeżenie

Ogłaszamm, że za długi pani Zofji Dera Vel Gacek (Koppowej), zamieszkałej w Krakowie, ulica Barska 41, nie odpowiadam i takowych płacić nie będę.
Zygmunt Kopp.

MASZYNĘ

do dowania kupię.
Zgłoszenia: Kraków, Bartosza 2/6.

Jadalnię

nowoczesną, obraz Axentowicza, salonik Biedermayer sprzedam. Kraków, Florjańska 18, II. p., of.

BUSKO-ZDRÓJ

Państwowy Zakład Zdrojowy.
PRZODUJĄCE UZDROJOWISKO DLA REUMATYKÓW
Czynny do 31 października 1943.
Pełne utrzymanie zapewnione.
7774k Zarząd Zdrojowy.

PRZYJMĘ ZARAZ SZOFERA
z II klasą do Katowic.
Zgłoszenia u p. Kumorkiewicza, Kraków, św. Gertrudy 7.

MEBLE

KRAKÓW, Starowiślna 35
poleca wytwórnia Mebli
JULIAN PYKA

Patefon walizkowy

wzmacniacz elektr. membrana, płyty muzyki koncertowej i tanecznej. Sprzedam w godz 19—20.
KRAKÓW, ul. Krupnicza 26, m. 9.

Tanio sprzedajemy

wszelką garderobę, futra, lisy srebrne, niebieskie, pościel, bieliznę, kilimy, dywany, narzuty, walizki, teczki, obrazy, maszyny „Singera“, maszyny pisarskie, patefony walizkowe, elektryczne, płyty, elektroluxy, porcelanę, kryształy, footoaparaty, przedmioty domowego użytku — duży wybór okolicznościowych upominków.
„CENTROKOMIS“
KRAKÓW, ulica Grodzka 8.

Matrymonialne

Kawaler po 30-ce, wysoki, c-blondyn, na posadzie handl., pozna pannę do lat 27, przystojną, inteligentną, miłą, dobrze zbudowaną, wesołą, względnie zamożną, w celu matrym. Zgł. nieanonimowe z fotografją proszę kierować: Goniec Krak., Kraków, „Nr. 7394k“.

Przystojny, wzrost średni, lat 32, dobrze zbudowany, bez nałogów, spokojny, o wysokiej kulturze ducha, dyplomowany rzemieślnik branży spożywczej, na posadzie, pozna pannę tych samych walorów, jasno-blond, tylko z bardzo dobrego domu, pracowitą, do lat 25, o miłym głosie. Posiadanie ruchomości, czy nieruchomości, wzgl. odpowiednie wykształcenie fachowe, dla wspólnego dobra konieczne. Poważne zgłosz. z fotografją kierować do Gońca Krak., Kraków, „Nr. 7458k“.

Ciemnowłosa, lat 37, wysoka, przystojna, dobrze zbudowana, wesoła, towarzyska, dobrego charakteru, samodzielna, nawiąże korespondencję w celu matr. z panem wysokim, o podobnych zaletach, do lat 42, na stanowisku Listy poważne, nieanonimowe, możliwie z fotografją, którą zwrócę, kierować: Goniec Krak., Kraków „Nr. 6615“.

Samotna wdowa po 40-ce, urzędniczka na dobrej posadzie, posiadająca własny dom na prowincji i w Krakowie, szuka przyjaciela-męża. Panowie inteligentni do lat 55 łaskawie złożą zgłoszenia wraz z fotografią (zwrot zapewniam) pod „Obopólne szczęście“ do Biura Ogłoszeń Krajna, Kraków, Adolf Hitler-Platz 46. 7773k

Która z pań dopomoże materialnie kawalerowi, 23 letniemu blondynowi, wzrostu niskiego, wzamian ożenek. Zgłoszenia możliwie z fotografią pod nr. „415“ do Biura ogłoszeń Krajna, Kraków, Adolf Hitlerplatz 46. 7691k

Pani 45-letnia, niezależna materjalnie, z towarzystwa, chciałaby poznać całkiem starszego pana prawdziwie kulturalnego, wykształconego, również dobrze sytuowanego, Cel matrym. Listy do Biura Ogłoszeń „Fiducia“, Kraków, Florjańska 15, pod „Nr. 123“.

Dwie młode, podobno sympatyczne brunetki, poszukują dwóch panów do lat 33, sympatycznych, przystojnych, z dobrem sercem, myślących poważnie o życiu. Oferty: Goniec Krak., Tarnów, „Nr. 1580“

Panna przystojna, na posadzie, lat 31, średnie wykształcenie, pozna inteligentnego pana do lat 45, na dobrem stanowisku, lub ziemianina. Cel matrym. Zgłoszenia: Goniec Krak., Tarnów, „Nr. 1579“.

Pragnę poślubić człowieka, naprawdę wartościowego, godnego zaufania, mam lat 28 i nie należę do tych najbrzydszych. Zgł.: Biuro Ogłoszeń, Kraków, Sienna 12 „Wichura“. 6158

Który z panów chciałby poślubić biedną, brzydką, lecz kochającą prawdę i przyrodę. Nie lękajcie się, poznanie się do niczego nie obowiązuje. Biuro Ogłoszeń, Kraków, Sienna 12 „Argusowe oczy“.

Nauczycielka, lat 34, sympatyczna, gospodarna, pracowita, domatorka, pozna inteligentnego pana na stanowisku, od lat 35, chętnie wdowca z małem dzieckiem, któremu zastąpi matkę. Tylko poważne zgłoszenia (fotografję zwrócę): Mielec, Poste-restante, nr. dowodu 2466. 745

Dla mego kolegi, lat 28, c. blond., wzrostu 1.74 m, wykształcenie średnie, fizycznie i moralnie zdrowego, niezbyt jednak przystojnego, znajdującego się obecnie w ciężkiem położeniu materjalnem, poszukuję towarzyszki życia, bogatej, niezależnej (by mogła dopomóc), miejscowość obojętna, panny z gospodarstwa mile widziane, wykształcenie, uroda bez znaczenia, uczciwość, prawy charakter wymagane, wiek do 32 lat. Wdowy i separowane wykluczone. Zgł. możliwie z fotografją, kierować: Goniec Krak., Kraków, „Nr 7565k“

40-letni, inteligentny, przystojny, życie dobrze znający, dobrze sytuowany wdowiec, pragnie nawiązać korespondencję z panią do lat 35, szlachetną, inteligentną, gospodarną i ładną. Cel matrym. Proszę łask. napisać i załączyć fotografję, którą zwrócę: Goniec Krak., Kraków, „Nr. 7577k“.

33-letni, przystojny, dobrze sytuowany, pragnie poznać pannę zgrabną, zamożną, z okolic Tarnowa. Proszę o złożenie zdecydowanych, nieanonimowych listów wraz z fotografją, której zwrot zapewniony Goniec Krak., Tarnów, „Nr. 1607“

Sympatyczne: rosła blondynka, mała czarnulka, wiek średni, wykształcone, szukają dobrych, zamożnych mężów-sportowców, najchętniej inżynierów, wzrostu słusznego. Zgłoszenia kierować: Goniec Krak., Nowy Sącz, „Nr. 6316“

Dwóch kawalerów-fachowców: blondyn i szatyn, lat 23—24, poznają panienki do lat 22, niecałkiem biedne. Cel matrym. Zgłoszenia z fotografją kierować: Goniec Krak., Nowy Sącz, „Nr. 1300“.

Poważne porady matrym., wskazania. Szczęśliwe kojarzenie. Psycho-analizy charakteru, ukryte zdolności, wady, nałogi, przeszłość i przyszłość, ustala na podstawie próby pisma i dat urodzenia. Odpowiedzi za zaliczeniem pocztowem. Psychografolog mistrz Mamott, Kraków, Skrytka poczt. 474.

30-letnia niewiasta, znajdująca się w ciężkich warunkach, pracująca we fabryce, poślubi pana bardzo zdrowego, wyłącznie z prowincji. Tylko poważne zgłoszenia z fotografją: Biuro Hupczyc, Kraków, Jagiellońska 7, „Prędka decyzja“.

Kawaler, fachowiec, lat 30, poślubi panią do lat 35. Zgł. z fotografją: Biuro Ogłoszeń, Kraków, Sienna 12, „Szatyn“. 4396

Absolwent medycyny, lat 27, bardzo miły, sympatyczny, elegancki, na pierwszorzędnej posadzie, poślubi panią wybitnie miłą, zgrabną, ładną, niezależną, do lat 24. Zgłoszenia nieanonimowe z fotografją: Biuro Ogłoszeń, Kraków, Sienna 12, dla „Medyka“. 4398

Czy znajdzie się mężczyzna naprawdę dobry, inteligentny, który pragnie cichego ogniska domowego? Jeśli jest, niech napisze szczery list do miłej szatynki lat 25, ze średniem wykształceniem nie zupełnie biednej (sklep). Tylko poważne, nieanonimowe zgłoszenia proszę kierować do Gońca Kr., Kraków, „Nr. 7571k“.

Rzemieślnik na stanowisku, 23 letni brunet, wysoki, przystojny, sierota, pragnie poznać w celu matrymonialnym pannę miłą i religijną. Zgłoszenia możliwie z fotografją zwrotną pod Nr. „414“ do Biura ogłoszeń Krajna, Kraków, Adolf Hitlerplatz 46. 7690k

Chcesz dobrze ożenić się, wyjść zamąż, szczęście osiągnąć — nadeślij swoją fotografję, podaj datę urodzenia, dane o sobie oraz swoje życzenia. Adresować „Studio“ Warszawa C 1, Skrzynka pocztowa 322. 7694k

Kobietą przyjacielem, miłą, inteligentną, zdecydowaną, temperamentem, samotną, niebiedną, nawiąże matrym. korespondencję 43-letni przystojny kawaler, domator, przedsiębiorczy fachowiec, uniwersyteckim wykształceniem. Panie, mające zamiłowanie do zbierania znaczków pocztowych mile widziane! Wyczerpujące, nieanonimowe oferty fotkami (zwrot zapewniam) „Emzet“ Biuro Krajna, Warszawa, Bracka 17.

Dobrym przyjacielem, żoną skromnych wymagań będzie sytuowana, wykształcona wdowa, lat 45, dla ziemianina, inżyniera lub przemysłowca. Zgłoszenia: Biuro ogłoszeń Krajna, Kraków, Adolf Hitlerplatz 46, pod „Storczyk“. 7707k

Który z Panów, naprawdę dobrego charakteru i dobrej prezencji do lat 40, szuka żony, wspólnej pracowniczki w interesie, wniosę 100 tysięcy do wspólnego kupna domu. Zdrowa przystojna przedsiębiorcza separowana wiek średni. Zgł.: Goniec Krak., Nowy Sącz pod „Wspólność“. 7711k

Dwóch przystojnych, wykształconych, niezależnych blondynów 29 do 30 lat poszukuje towarzyszek życia, tych samych zalet, muzykalnych, wesołych do 25 lat. Poważne zgłoszenia z fotografią zwrotną do: Gońca Krak., Nowy Sącz Nr. 183. 7713k

Kawaler młody lat 25 poszukuje panny młodej, miłej, gospodarnej, inteligentnej o prawym charakterze i uczciwej, któraby przyszła z pomocą biednemu, lecz bardzo uczciwemu o dobrym charakterze, który jest przygnębiony życiem. Zgłoszenia z fotografią, którą na żądanie zwrócę, do Gońca Krak., Kraków „Nr. 6434“.

Kawaler lat 38, inteligentny, trochę przystojny lecz biedny, znający się na prowadzeniu interesu, poślubi panią posiadającą dobrze zaprowadzony interes lub gospodarstwo z własnym domem i ogrodem. Wiek od 34 do 43. Zgłoszenia tylko poważne: Zakopane, Ajencja Siemianowskiego nr. 1033

Separowana, niezależna, lat 36 z własnym mieszkaniem pozna pana do lat 40, kulturalnego. Cel matrymonialny. Zgł.: Goniec Kr., Kraków „Nr 6464“.

Ziemianin lat 26, wzrost 183 cm, blondyn, wysportowany, dobrze zbudowany, wykształcenie średnie, przedsiębiorczy, trzeźwo patrzący na życie, lubiący śpiew, muzykę, malarstwo. Z powodu braku innej sposobności szuka tą drogą znajomości z panią przystojną, miłą, inteligentną, zgrabną, gospodarną, muzykalną, z wykształceniem średnim, z dobrej rodziny i wysoką. Tylko poważne zgłoszenia kierować wraz z załączeniem fotografii, której zwrot oraz ścisła dyskrecja zapewnione. Biuro ogłoszeń Krajna, Kraków, Adolf Hitlerplatz 46 pod „Wielkopolanin“. 7747k

Separowany lat 42, wzrost 1.82, szczupły, przystojny, nie brzydki, bardzo wartościowy, samodzielny kupiec, własny sklep branży mieszanej, operujący na dużą skalę, uczciwy i szczery, szuka inteligentnej, stałej, uczciwej żony-przyjaciółki, ładnej, zgrabnej, szczupłej, wzrost 1.70—1.80, nie wybujałem temperamencie do lat 30, fachową, aby mogła samodzielnie prowadzić sklep, a która kocha piękno i prawdę. Zgł.: Goniec Krak., Rzeszów pod Nr. 24.

Noclegi

Noclegi: Kraków, Grodzka 59/12.
Noclegi: Kraków, Szewska 7/7.
Noclegi niekrępujące: Kraków, Długa 26/3. 6177
Noclegi: Kraków, Starowiślna 52, m. 13, front — Bańdowa. 5203
Noclegi: Kraków, Szewska 7/7.
Noclegi: Kraków, Florjańska 3/8.

Nauka i wychowanie

Maszynopismo indywidualnie, nowocześnie, stenografja, listownie, nowocześnie: Kraków, Grodzka 27.

Stenografji polskiej, niemieckiej i języka niemieckiego nauczają listownie Korespondencyjne Kursy Stenografji Lublin, skrytka pocztowa 109. Wyczerpujące informacje — po nadesłaniu zł. 2.

Języka niemieckiego Kursy Korespondencyjne. Kurs dla początkujących. Kurs dla zaawansowanych. Własna ułatwiona metoda. Szybkie postępy. Prof. G. Pietrow, Warszawa, Stan. Augusta 28-8 (skrz. pocztowa 363). 4837k

Korespondencyjny Kurs Przygotowawczy do Państwowej Wyższej Szkoły Technicznej w Warszawie. Czynny od 1 listopada 1942 r. Informacje: Warszawa, Smolna 34/4. 6142k

Nauczam ustnie i korespondencyjnie stenografji polskiej i niemieckiej. Kraków, Zielona 25/21.

Fortepianu i niemieckiego lekcje. Kraków, Zielona 9/1. 6036

Wpisy na nowe, urzędowo zatwierdzone Kursy Handlowe przyjmuje się do końca lipca b. r. Liczba miejsc ograniczona. Początek nauki 1 września. Zgłoszenia: Kraków-Podgórze, Smolki 9, godz. 10—12.

Profesor, kierownik Kursów Handlowych, naucza w krótkim czasie języka niemieckiego, księgowości wszelkich systemów i innych przedmiotów handlowych, nadto matematyki, fizyki i chemji. Zgłoszenia: Kraków-Podgórze, Smolki 9, godz. 10—12. 6437

Kursy Techniczne inż. Gajewskiego, Warszawa, Przemyska 11A. Kurs Techniczny kreślarski, słuchowo lub korespondencyjnie. Kurs Techniczny Korespondencyjny. Wydziały: Maszynowy, Budowlany, Drogowy. 7592k

Różne

Gumy, do wózków dziecięcych, naciągam. Kraków, Lelewela 14/2.

Peleryny, płaszcze gumowe, zamki błyskawiczne, teczki naprawia oraz wstawia zatrzaski i zamki błyskawiczne Zakład Szewski, Kraków, Szpitalna 20/22. 5278

Kołdry wykonuje Pracownia, Kraków, ul. Orzeszkowej Nr. 4, m. 9.

Znaleziono obrączkę z napisem: Krystyna i data. Odebrać po udowodnieniu własności: Kraków, Basztowa 17/1, ofic., I. p. 6386

Posiadam kompletne urządzenie kawiarni: 20 stołów, 60 krzeseł, ladę, gablotki itp. Poszukuję spólnika uprawnieniem na otwarcie. Wiadomość: Kraków, Topolowa 32, m. 14. 6496

Stefanja Brzóskowa, żona Michała Brzóski z Grabia Nr. 31, umysłowo chora, wyszła z domu w piątek tj. 16 lipca i dotychczas nie powróciła, ubrana była w sukienkę siwą, płaszcz i pantofle, miała na ręce, na głowie chusteczkę, boso. Ktoby wiedział o jej pobycie, proszę zgłosić na policję w Wieliczce. 6514

Pobytu okolica górzysta, poszukuje młoda urzędniczka na przystępnych warunkach. Zgł.: Goniec Krak., Kraków, „Nr. 5374“.

Wieczorowym pociągiem z Zakopanego d. 21. VII. zostawiłam czarny żakiet od kostjumu. Uczciwego znalazcę proszę o odesłanie za wynagrodzeniem pod adresem Józefą Matysik, Kraków, 2, Łagiewniki, Pocztowa 154. 6458

Specjalista trwałej ondulacji Gustaw, wyuczony w Wiedniu. Gwarancja, płyny zagraniczne. Kraków-Podgórze, „Jasia“, Limanowskiego 16. 6460

Pieczątki gumowe, szyldy oraz tablice nagrobkowe: St. Sieprawski, Kraków Grodzka 36. 5320k

Warszawa, Pensjonat, Moniuszki 7. m. 3. W pokojach bieżąca woda

Zakład repasacji pończoch dla eleganckiej pani to „Ekspres“ Heleny Jabłońskiej, Kraków, Długa 31. 6982k

PP. Ziemianie rolnicy! Za skromne mieszkanie, wyżywienie 2 osób pomogę w gospodarstwie jako agronom, dalsze warunki do omówienia. Zgłoszenia: Goniec Krak., Kraków, „Nr. 7446k“.

Plany kopjuje szybko Elektryczna Kopjownia, Kraków, Starowiślna 12

Zmianę na lepsze ułatwi porada chiromantki, Kraków, Krakowska 39/43, wyjąwszy czwartki, niedziele

Choroby zakaźne roznoszą pluskwy!!! Odpluskwianie mieszkań gazemą „Gazochemia“, Kraków, Pijarska 19. 7519k

Reperacje zegarków szybko i solidnie wykonuje firma Gajewski, Kraków, ul. Starowiślna 26. 5404

Zapalniczki automatyczne naprawia fabrycznie: Kraków, Dietlowska 46, Szlifiernia Myszkowski

Grafologini poradzi we wszystkich sprawach życiowych: — Kraków, Dajwór 25/15, II. p. 5148

Sprawy uznania zmarłymi i małżeńskie przeprowadzam: Kraków, Starowiślna 6/5. 2997

Światowej sławy jasnowidz-psychografolog prof. tajemnej wiedzy rozwiązuje każdemu fakty życia. Przepowiada przyszłość, sprawy handlowe, rodzinne, miłosne, los zaginionych. Podać datę urodzenia. Adresować: „Impresario“ Warszawa C 1. Skrzynka pocztowa 322. 7309k

Które miasto potrzebuje dobrego zegarmistrza? Przyjmę spólnika (-czkę) z kapitałem conajmniej 10.000. Wysokie zyski. Zgłoszenia: Goniec Krak., Kraków, „Nr 7396k“

Poszukuję swego męża Wojciecha Zagórskiego, funkc. Policji Polskiej, który przed wojną pełnił służbę w Starzawie, pow. Mościska, województwo Lwowskie, ur. 18 V. 1901 r. w Zawadzie, woj. Krakowskie. Poszukiwany od czasu rozpoczęcia się wojny nie dał wiadomości o sobie. Ktoby wiedział o jego miejscu pobytu, wzgl. o śmierci podczas wojny, proszony jest o łaskawe podanie wiadomości najpóźniej do końca lipca 1943 Zofja Zagórska, Deutsch Neslau 48, Post Kosten Warthegau. 7578k

W okolicach Zakopanego poszukuję miejsca wypoczynkowego na cały miesiąc dla 1 lub 2 osób z całem utrzymaniem. Oferty z podaniem ceny składać: Goniec Krak., Kraków, „Nr. 7581k“.

Światowej sławy Jasnowidz-Psychografolog Prof. Nauk Tajemnej Wiedzy rozwiązuje każdemu fakty życia. Przepowiada przeszłość, teraźniejszość, przyszłość, sprawy handlowe, rodzinne, miłosne, los zaginionych. Podać datę urodzenia i pytania. Adresować: „Impresario“, Warszawa C 1, skrzynka pocz. 322

Poszukuję na sierpień, wrzesień na wsi lub w podmiejskiej zdrowej okolicy pokoju, ewent. z częściowem lub całkowitem utrzymaniem. Zgł. pod „Pani z dwojgiem dzieci“ do Biura Ogłoszeń Krajna, Kraków Adolf Hitler-Platz 46.

Poszukiwane obiady przy rodzinie, możliwie w okolicy Długiej dla dwóch solidnych osób. Zgł.: Goniec Krakowski, Kraków, „Nr. 7770k“.

Maszyny do pisania i rachowania, naprawa fachowa: Warsztat Mechaniczny, Kraków, Starowiślna 19, Zygmunt Władysław. 5604

Znaleziono trencz męski w pociągu Szczucin-Tarnów 18. VII. 1943. Do odebrania: Kraków, Grzegorzecka 32, m. 8. 6105

Portrety ręcznie malowane pastelą 150 zł. Przysłać fotografję. Roberto, uczeń Matejki, Krosno — Adolf-Hitler-Platz 12. 6620k

Krawaty męskie przerabia, odnawia: Kraków, ul. Krakowska 19, m. 8, II p. 1276k

Nowoczesna Szlifiernia nożowniczа wykonuje wszelkie roboty. — Specjalność narzędzia chirurgiczne i fryzjerskie, oraz naprawa zapalniczek, Kraków, Starowiślna 33, Tyliński. 6892k

Przeprowadzki, przewóz fortepianów oraz wszelkich towarów wykonuje solidnie i fachowo Kazimierz Pawlik, Kraków, Sławkowska 11, m. 11. 7122k

Niszczy doszczętnie: pluskwy, pchły, mole karakony, mrówki, mszyce, wołka zbożowego, szczury, myszy. Porad bezinteresownie udziela Zakład do walki z robactwem i szkodnikami. Kraków — Szewska 24a. 7285k

Aryjskiego pochodzenia dowody przeprowadza, metryki wydobywa (ze wszystkich krajów) heraldyk (Sippenforscher) Dr. D. Mudretzkyj, Kraków, Reterika 17/4 — Wiedeń 110, Türkenschauzstr. 1.

Marta Filipczak Masłowska, grafologini, przyjmuje w czwartki i piątki od g. 11—6 wieczór, Kraków, Krowoderska 5, m. 1. 4181

Kawę ziarnistą przyjmuje do palenia: Stanisław Wachel, Kraków, Długa 53, sklep kolonjalny. 4185

Szczurowski, zaprzysiężony biegły, otwiera kasy pancerne, prowadzi pracownię mechaniczno-ślusarską, Kraków-Podgórze, Dąbrowskiego 1 telefon 189-61. 4699

Przepukliniowe pasy, bandaże dla dzieci i dorosłych wykonuje R. Bogdanowicz, Kraków, Grodzka 2.

Urządzenie wiatrakowe do wytwarzania prądu elektr. do oświetlenia domów, gospodarstw projektuje i dostarcza Biuro Techniczne, Kraków, Florjańska 20. 5067

Salon mód Marji Człapińskiej — Plac WW. Świętych 11, obok apteki — wykonuje wszelkie przeróbki gustownie. 5089

Przepukliniowe pasy (rupturowe) przerabia, naprawia R. Bogdanowicz, Kraków, Grodzka 2.

Patefony, rowery, maszyny, aparaty naprawia Zakład mechaniczny, Kraków, Szlak 14. 5112

Fortepian wypożycz. Zgłosz.: Goniec Krak., Kraków, „Nr. 5422“.

Krawiec męsko-damski wykonuje szybko i solidnie. Wiadomość: Kraków, Bracka 15, III p. 5512

Kierownictwo Szkoły Powsz. w Zakliczynie n/D. ogłasza zaginięcie legitymacyj służbowych, wystawionych przez Starostwo w Tarnowie, Mietelska Kazimiera Nr. 119/I V, Obuch Antonina Nr. 130/I V, ks. Pierzga Wojciech Nr. 147/I V, Röhrenschef Elżbieta Nr. 163/I V, Wach Karol Nr. 214/I V — wszystkie z datą 10. V. 1941, oraz Lewicki Stanisław Nr. 267/I V 16. XI. 1942. 7390k

Pluskwy i inne robactwo domowe niszczy specjalnym gazem „Gazochemia“, Zakład dezynfekcyjny, Kraków, Pijarska 19. 7593k

Przeprowadzki oraz przewóz towarów i fortepianów wykonuje, jak dawniej, fachowo i solidnie Michał Zieliński, Kraków, Grodzka 9, m. 12

Pluskwy oraz wszelkie robactwo wraz z zarodkami tępi radykalnie gaz „BF“, oraz odszczurzanie przeprowadza dezynfekcja „Azot“ — Kraków, Dietla 19/7, telef. 217-48, Tarnów, Wałowa 3. 6331

Zegarki, zegary, oraz budziki reperuje solidnie firma Gajewski, Kraków, ul. Starowiślna 26. 6334

Bluzniki przyjmuje do szycia z powierzonych materjałów, pierwszorzędny fason i wykonanie: Kraków, Dietla 45, m. 11. 6530

Koszule męskie z powierzonych materjałów wykonuje Pracownia Alicja, Kraków, Długa 27. 6533

Grafologini poradzi najlepiej każdemu. Przyjdź, jeśli masz jakieś kłopoty: Kraków, Dietla 73/11, wejście z ulicy św. Sebastjana 27.

Krawiecka Pracownia nowo otwarta, przyjmuje prace z powierzonych materjałów, wchodzące w zakres krawiectwa męsko-damskiego, t. j.: nowe, przeróbki, nicówki, naprawki i prasowanie. Ceny przystępne. Kraków, Krakowska 13/13, Romaniak 2867

Prośby, podania w sprawach karnych Biuro Kraków, Grodzka 60, m. 8, II p. 7745k

Dnia 16 lipca 1943 r. znaleziono teczkę z fotografiami na ul. Kościuszki. Odebrać: Kraków, Jakuba 7, m. 3. 6408

Rozwody zgodne, niezgodne, porady dyplom. prawnik, obrońca konsyst. Różycki, Warszawa, ul. Wspólna 49/4. 7759k

Zguby — kradzieże

Zgubiono zegarek damski na rękę „Moser“ 21 lipca około 6.30 wiecz. w Sukiennicach lub w Rynku blisko kościoła Marjackiego. Uczciwy znalazca raczy zwrócić za wynagrodzeniem. Rutkowska, Apteka, Kraków, Grodzka 17. 6490

Zgubiono Kennkartę i inne dokumenty na nazwisko Ząbczyńska Józefa. Kennkarta wydana w Krakowie. 6566

Zgubiono żakiet granatowy z kostjumu. Łaskawy znalazca odda za wynagrodzeniem. Kraków, Dębniki, ul. Różana 17, m. 5. 6577

Skradziono mi Kennkartę w Krakowie, wystawioną przez Starostwo w Dębicy na nazwisko Stefanja Saja w Grębowie. 7442k

Zgubiono Kennkartę Nr. 3449, wydaną przez Kreishauptmannschaft Dębica, na nazwisko Filipek Edward, Iwierzyce, ur. 19. X. 1926 r.

Zgubiono Kennkartę Nr. 10348 Rywak Julia, Reichshof, Bernardyńska 12. 7659k

Zgubiono Kennkartę Nr. 11821, Szymaszek Marjanna, rodz. Wróbel, Rzeszów, Sienkiewicza 6.

Skradziono Kennkartę Nr. 5487 Stefania Waltoś, Reichshof, Kołłątaja 8. 7662k

Zgubiono Kennkartę Nr. 14711 Hepnar Katarzyna, Reichshof, Militärstrasse 1a. 7663k

Zgubiono Kennkartę Nr. 3044 Gośliński Stanisława, Reichshof, ul. Śniadeckich Nr. 8. 7664k

Zgubiono Kennkartę, wystawioną przez Sammelgemeinde Sanok, na nazwisko Kazimiera Fineczko, Sanok, Schody Balowskie 2. 7674k

Zgubiono Kennkartę Nr. 2652, wydaną przez Gminę Glinik Marjampolski na nazwisko Konieczna Krystyna. 7676k

Zagubiono Kartę rozpoznawczą Nr. 934, wydaną przez Starostwo w Opatowie, na nazwisko Chrząstowski Henryk, zam. w Samborcu tejże Gminy. 7678k

Zagubiono Kartę rozpoznawczą, wydaną przez Starostwo w Opatowie na nazwisko Kotowska Maryla, zam. w Sandomierzu. 7679k

Skradziono Kennkartę na nazwisko Szumińska Maria, Nr. 4432, wystawioną przez Gminę Jarosław-wieś dnia 8. V. 1943. 7445k

Dnia 29. V. 1943 zgubiono damski chromowy zegarek z bransoletką, marki „Azeta Watch“. Zwrot za wynagrodzeniem: Krosno, Pędzichów 15, II. p. 7449k

Skradziono Kennkartę, wydaną w Przemyślu na nazwisko Stygarowicz Izabela. 7498k

Zgubiono dnia 25. VI. b. r. Kennkartę Nr. 3.111, na nazwisko Róża Stach, wydaną w Tarnowie w 42 r.

Zgubiono Kennkartę Nr. 1930, wydaną w Tarnowie na nazwisko Małgorzata Bokota, Tarnów.

Zgubiono zaświadczenie z karty Pracy Nr. 904/12528, wystawioną w Tarnowie na nazwisko Obrzud Stanisław. 7599k

Zgubiono Kennkartę Nr S-414, wystawioną przez Stadtkommissariat w Kressendorf na nazwisko Szumiec Andrzej, Tomaszowice 43, gmina Zabierzów k. Krakowa.

Zgubiono brąz. rękawiczkę. Proszę o zwrot za wynagrodzeniem: Kraków, ul. św. Marka, sklep „Polar“

Zgubiono Kennkartę Nr. 137, wydaną na nazwisko Anna Czech przez Kreishauptmannschaft Myślenice. 4824

Dnia 20 czerwca br. zgubiono Kennkartę na nazwisko Jedlowski Józef, wystawioną Kreishauptmann Dębica, gmina Olchowa, wieś Wiśniowa, Post Wiercany. 7590k

Skradziono Kennkartę, Kartę pracy, Ausweis Karpaten Öl A. G., wystawione w Jaśle na nazwisko Kachlik Zygmunt zam. w Jaśle, Königestrasse 56. 7619k

Dnia 1 lipca br. zgubiono portfel wraz z dokumentami: Meldekarte, świadectwo egzaminacyjne, prawo jazdy kierowcy, zaświadczenie praktyki zawodu ślusarskiego na nazwisko Franciszek Kokoszko, Okocim, pow. Brzesko 339. 7620k

Zgubiono Kennkartę Nr. 2278 na nazwisko Kilijańska Helena, Sobów Nr. 276, gmina Tarnobrzeg.

Skradziono legitymację Ubezpieczalni Społ., wystawioną w Bochni na nazwisko Janina Krupa w Zakliczynie. 7623k

Kubie Mikołaj, ur. 26. X. 1907 r. zgubił kartę rozpoznawczą Nr. 507, wystawioną przez Pana Landkomisarza w Myślenicach.

Zgubiono Kennkartę Nr. 116986/42 wydaną w Nowym Sączu na nazwisko Wajda Walerja.

Zgubiono Kennkartę Nr. 119932/42 wydaną w Nowym Sączu na nazwisko Zajda Stefania. 7715k

Zgubiono poświadczenie o wystawieniu karty pracy Nr. 904/10478, świadectwo przemysłowe dokształcające na nazwiska Kopek Adam Tarnów, ul. Wiedeńska 41. 7725k

Zgubiono Kennkartę Nr. 116648/42 wydaną w Nowym Sączu na nazwisko Stanisława Anastazja Marcinkiewicz. 7716k

Kawiarnie i Cukiernie

Cukiernia Kazimierz Danek i Syn, Spółka z ogr. odpow., Kraków, ul. Karmelicka 13, tel. 155—07.

Kawiarnia „Pani“, Kraków, św. Jana 11, telef. 202-82. Codziennie o godzinie 16.30 muzyka rozrywkowa. W środy i soboty: piosenki. Także w niedziele przed południem i po południu: piosenki. Smaczna kuchnia domowa wyborowe trunki.

KOMMERZIALBANK A. G.
Afiliacja banków,
Dresdner Bank, Berlin,
Länderbank Wien AG., Wien,
KRAKÓW
Adolf Hitler-Platz 44,
Telefon 136-40.
FILIA WE LWOWIE
Wintergasse 11 (przy Pl. Smolki)
Telefon 299-71/75.
BANK DEWIZOWY
Porady we wszystkich sprawach pieniężnych i finansowych.
Od roku 1918 w Krakowie.

FORTEPIAN

Petrofa, krótki, w dobrym stanie, okazyjnie sprzedam.
Kraków, św. Jana 18, III p., m. 4b
godz. 16—17.

Kołdrę puchową

poduszkę, kuchenkę gazową jedno- i dwupalnikową, sprzedam.
Kraków, ul. Krzywa 13/11, II p. na ganku.

Oddział filatelistyczny FIRMY
„PIONIER“
kupno — sprzedaż — zamiana
przybory, albumy, wkładniki.
Cennik gratis
Biura: Kraków, Stolarska 9/1.
Telefon 220-42.
Otwarte od godz. 7.30 do 15-ej.

MEBLE

sypialnie, szafy komb. trójdzielne. Kraków, ul. Starowiślna Nr. 35. Stolarnia w sieni — na prawo — NIE SKLEP!

W SALONIE SZTUKI

A. WAWRZECKIEGO
Kraków, ulica Wiślna Nr. 9,
największy wybór dzieł sztuki, najprzystępniejsze ceny.

FOTOGRAFIE

wybitnie artystyczne wykonuje Kraków, ulica Florjańska Nr. 15, „FOTO-PRO ARTE“

„RYBAK“

JERZY GORZKOWSKI
WARSZAWA, Pierackiego 17
wysyła za zaliczeniem wszelki sprzęt wędkarski: wędzyska, żyłki, haczyki, kołowrotki, błystki, sieci.
Najlepsza jakość. Najniższe ceny

FOTOGRAF

kwalifikowany, mężczyzna lub kobieta, samotny, uczciwy, od zaraz do dobrze zaprowadzonego zakładu na prowincji, poszukiwany. — Warunki wedle umowy.
Oferty: Goniec Krak., Kraków, „Nr. 6430P“.

Sypialnię

nowoczesną — pierwszorzędną sprzedam.
Kraków-Podgórze, ul. Brodzińskiego 1, m. 1.

Sprzedam

dwa ubrania popielate i granatowe w dobrym stanie.
Kraków, Kościuszki 23, I p., m. 1.

Kredę

każdego rodzaju i do wszelkich celów dostarcza firma
A. Jankowski
Hurtownia Art. Techn.
Warszawa, Królewska 6
tel. 290-16 i 322-13.

aby usunąć dokuczające nagniotki. Natychmiast po nałożeniu elastycznej opaski Elastocorn ustępuje dręczący ból.

ELASTOCORN

Zgłaszając się ochotniczo do pracy w Rzeszy Niemieckiej masz prawo wyboru miejsca pracy.

Zgłoszenia:

BIURO INFORMACYJNE

dla pracowników fizycznych i umysłowych

Krakau

Burgstr. (Grodzka) L. 60

Psychografolog mistrz Mamott

o wybitnym darze jasnowidzenia wizyjnego, przepowiada każdemu jego tajemnice wydarzeń życiowych z charakteru pisma i daty urodzenia, na podstawie których ustala horoskopy przyszłości. Daje rady we wszelkich kwestjach życiowych. Odpowiedzi listownie za zaliczeniem poczt. Podać datę urodzenia i pytania. Adres: Mamott, Kraków, skrytka pocztowa 474.

Poważna placówka handlowa

poszukuje natychmiast

siłę biurową

ze stenografją polską, piszącej biegle na maszynie, oraz znającej język niemiecki w słowie i piśmie.

Zgłoszenia pod „413“ Biuro Ogłoszeń Krajna, — Kraków, Adolf Hitler-Platz 46

Gruźlica płuc jest nieubłagana i corocznie, nie robiąc różnicy dla płci, wieku i stanu, kosi miljony ludzi. Przy zwalczaniu chorób płucnych, bronchitu, uporczywego męczącego kaszlu, grypy i t. p. stosują pp. lekarze

BALSAM TRIKOLAN

który ułatwiając wydzielanie się plwocin, wzmacnia organizm i samopoczucie chorego, oraz powiększa wagę ciała i usuwa kaszel. Do nabycia w aptekach.

Zakład

zdrojowo-kąpielowy miasta Krakowa

w Swoszowicach

Dla niemców otwarty od poniedziałku do czwartku od godziny 7—20.

Dogodne połączenia! Omnibus miejski, kursuje od godziny 7-ej rano co 40 minut z końcowego przystanku linji tramwajowej Nr. 3.

Kąpiele zdrowotne siarczane i borowinowe (błotne).

Swoszowicką wodę mineralną i opakowania borowinowe otrzymać można we wszystkich aptekach i drogeriach

Der Stadthauptmann der Stadt Krakau. Liegenschaftsamt.

DARMOL

NAJLEPIEJ PRZECZYSZCZA

Wolne posady

Ekspedjentka sprytna, inteligentna, z niemieckim, potrzebna od zaraz. Zgłoszenia: Goniec Krak., Kraków, „Nr. 5694“.

Poszukuję zdolnej siły, miłej powierzchowności, lat 25—35, na posadę sklepową. Informacje tel. 114-14, godz. 13—15. 5923

Służąca starsza, uczciwa, gotująca lub obsługa ze spaniem potrzebna zaraz. Kraków, Krowoderska 53, m. 7. 5946

Potrzebna służąca do wszystkiego z gotowaniem Salon mód Ligia, Kraków, Wielopole 14. 6363

Poszukuję zaraz zdolnej pomocnicy domowej, mówiącej po niemiecku. Zgł. osob.: Kraków, Batorego 17, m. 7, od 8—11 godz.

Służąca do kulturalnego domu na wsi z gotowaniem i praniem poszukiwana: Kraków, Marka 20/10.

Fryzjera damsko-męskiego poszukuje. Zgłosz.: Kraków, Zwierzyniecka 34. 6539

Dwie rodziny fornalskie na ordynarję przyjmie zaraz majątek Kraków-Przegorzały. 6570

Maszynistka biegle pisząca na maszynie. Warunek język niemiecki w słowie i piśmie potrzebna. Kalwaria Werkstätten, Kraków, Adolf Hitlerplatz 14. 6638

Kartografowie. Poszukujemy kilku pierwszorzędnych rysowników map, planów itd. Zgłoszenia: Goniec Krak., Kraków, „Nr. 6497“.

Służącą z gotowaniem, solidną przyjmę zaraz. Zgłoszenia: Kraków, Grodzka 59, Hala Meblowa.

Od 15. VIII. przyjmę na posadę sklepową, zdolną siłę o miłej powierzchowności. Najjchętniej 25—35 lat. Praktyka sklepowa lub biurowa, pożądana. Bliższe informacje tel. 114-14 godz. 13—15. Zgłoszenia osobiste 9—13. 5924

Dwie zdolne praktykantki, obeznane trochę z szyciem lub cerowaniem, przyjmiemy na dobrych warunkach. — Zgłoszenia: Tkalnia, Kraków, Starowiślna 43. 5951

Dziewczynki, koło 14 lat, poszukuję do pomocy domowej. Kraków, Zwierzyniecka 11/10. 5983

Panienki do cerowania pończoch, dobra zapłata, przyjmie Zakład Repasacji, Glanowska, Kraków, Szczepańska 9. 6261

Służąca czysta, uczciwa, potrzebna. Kraków, Siemiradzkiego 12, m. 6. 6393

Kucharz dworski, uczciwy, dobry fachowiec, trzeźwy, tylko samotny, potrzebny do majątku blisko Krakowa. Zgłosz.: Goniec Krak., Kraków, „Nr. 6425“.

Przyjmiemy zaraz dwóch fachowych kelnerów. Zgłoszenia: Grand Hotel, Kraków, Sławkowska 5.

Trzech sprzątaczek poszukuje Stadtkasino. Zgłoszenia: Rats-Stuben, Krakau, Rathausplatz 6. 7713k

Stróża nocnego z dobremi referencjami poszukuje od zaraz Schwefelbad Swoszowice. Zgłosz.: Rats-Stuben, Krakau, Rathausplatz 6.

Wychowawczyni-nauczycielki do 2 dzieci 6—7 lat ze znajomością gry na fortepianie i jęz. niem. do dworu, poszukuję. Zgłoszenia pisemne Goniec Krak., Kraków, „Nr. 7754k“.

Chemik do wyrobu esencji do lemonjad, olejków, proszków do pieczywa i barwników poszukiwany. Posada do objęcia zaraz. Zgłosz. kierować należy: „Polarom“, Nowy Sącz, skrytka pocztowa 31. 7638k

Mechanik do reperacji maszyn biurowych potrzebny. Zgł.: F-a Block-Brun S. A., Kraków, św. Jana 18.

Ogrodnik samodzielny, kwiaciarz i warzywnik, z dobremi świadectwami, potrzebny od zaraz do większego zakładu. — Zgłoszenia: Goniec Krak., Kraków, „Nr 7594k“

Zarząd Miejski w Dębicy przyjmie natychmiast ogrodnika. Warunki przyjęcia i wynagrodzenie według umowy. 7526k

Potrzebujemy od zaraz dobrego fachowca ogrodnika do 9 ha ogrodu, najchętniej żonatego. Warunki do omówienia. Zgł.: Maj. Zambrzyce, poczta Goworowo, über Tłuszcz, pow. Ostrów Maz., Distr. Warschau

Fryzjerka bardzo zdolna potrzebna od zaraz. Warunki: utrzymanie, mieszkanie, gaża, ewent. 50%. Jasło, ul. Dworcowa 14, Zakład fryzjerski. 7400x

Księgowego, znającego księgowość rolną, poszukuje się na wieś. Przesyłać zgłoszenia i odpisy świadectw: Przemyśl, skrytka 321.

Staatliche Technische Prüfanstalt, Kraków, Krzemionki 11, poszukuje 2 mechaników do warsztatu reperacyjnego liczników elektrycznych. Rychłe wstąpienie do służby pożądane. Kandydaci z odnośną praktyką mają pierwszeństwo. 7528k

Foto-laborant do prac amatorskich i leicowskich, szybko pracujący, pierwszorzędna siła, potrzebny od zaraz. Podać warunki, mieszkanie i całodzienne utrzymanie zapewnione. Fotoskład Sikorski, Busko-Zdrój, Pińczowska 4. 7439k

Akwizytorów do hurtownej sprzedaży galanterji, kosmetyki, sztucznej biżuterji poszukuje D/H St. Gasson, Warszawa, 6 Sierpnia 11.

Sprzątaczka poszukiwana do niemieckiego domu. Kraków, Julj. Lea 12a/6.

Na praktykę hodowli i tresury psów — przyjmiemy miłośników zwierząt. Hodowla psów „Sokół“, Kraków, Traugutta 20/1. 7331k

Agentów portretowych na portrety „Semi-Emeil“, poszukuje Zakład Portretowy — Nawrocki, Kielce. 7501k

Praktykant (tka) do sklepu spożywczego, miejscowy, potrzebny zaraz. Wiadomość: Firma Metz, Kraków, św. Tomasza 2. 6282

Samodzielna, inteligentna gosposia potrzebna. Zgł.: Kraków, Stradom 25, m. 4, w g. 8—12 i 19—20.

Młodego urzędnika, obznajomionego z materjałem drzewnym, ewent. i z maszynami do obróbki drzewa, przyjmę. Zgłoszenia: Goniec Krak. Kraków, „Nr. 6440“.

Panienki 15—17 lat, znające początki szycia, przyjmę zaraz do praktyki kuśnierskiej za wynagrodzeniem. Kraków, Karmelicka 40-3.

Retuszer zdolny, szybki, potrzebny natychmiast. Podać warunki i próbny retusz. A. Kukulski, Jasło — Igielna. 7618k

Chopca na praktykę przyjmie biuro „Eska“, Kraków, Zielona 28.

Przyjmę montera i dwóch chłopców do nauki w dziale elektrotechnicznym z utrzymaniem lub bez. Zgłoszenia kierować do Firmy „Elektro Werkstätte“, Dębica, Bahnstr. 569. 7723k

Drogista (tka) lub praktykant (tka) drogeryjny, uczciwy, potrzebny zaraz na jednomiesięczne zastępstwo. Zgł. z referencjami kierować: Myślenice, Drogerja. 7622k

Poszukuje się pierwszorzędnej siły modniarskiej. Całe utrzymanie i wynagrodzenie. Zgłoszenia: Przemyśl, Kazimierzowska 32, p. Kozak

Posad poszukują

Samodzielna krawcowa szuka pracy w okolicy lesistej, górskiej, najchętniej we dworze na czas wakacyj. Zgłosz.: „Goniec Krak., Kraków „Nr. 6538“.

Technik elektryk, absolwent przedwojenny, lat 26, szuka posady konstruktora, względnie innej, może być prowincja. Zgłosz.: Goniec Kr., Kraków „Nr. 4929“.

Inteligentna dochodząca zajmie się dziećmi. Zgłoszenia: Goniec Krak., Kraków, „Nr. 6676“.

Młoda, energiczna, inteligentna, poprowadzi wzorowo gospodarstwo samotnej, kulturalnej osoby na prowincji (dwór, lekarz itp.). Wymagane dobre traktowanie. Zgł. z podaniem warunków pracy do Gońca Krakowskiego, Kraków, „Nr. 6536“.

Młody, energiczny, lat 22, Polak, po maturze, język niemiecki, rosyjski, ukraiński w słowie i piśmie perfekt, praktyka biurowa — szuka posady, najchętniej w majątku. Zgłoszenia kierować: Poczta Małogoszcz, üb. Kielce, skrytka pocztowa 14. 7463k

Biegła maszynistka polsko-niemiecka, znająca wszelkie prace biurowe, registraturę, szuka posady. Sroczyńska, Nowy Sącz, Krakowska 17. 7718k

Kierownik gorzelni i krochmalni, z długoletnią praktyką w dużych przedsiębiorstwach, poszukuje odpowiedniej posady. Zgłoszenia: Goniec Krak., Kraków, „Nr 7441k“

Osoba, średni wiek, poszukuje posady jako kucharka do kasyna, restauracji lub prywatnie do dużego domu, zna trochę język niemiecki. Łaskawe zgł.: Biuro Hupczyc, Jagiellońska 7, pod „Pracowita“. 4077

Młoda, reprezentatywna, szkoła handlowa, matura, maszynopismo, języki, praktyka bankowa, zmieni posadę. Oferty: Biuro Majewski, Kraków, WW. Świętych 8, pod „Dwuletnia praktyka“. 4324

Szofer-mechanik, prawo jazdy I i II klasy, zna język niemiecki, szuka posady od zaraz. Oferty: Goniec Krak., Kraków, „Nr, 6298“.

Młoda, energiczna panna poszukuje posady gospodyni plebanji, majątku, w pensjonacie, dobrze gotuje, zna dobrze gospodarstwo. Zgł.: Goniec Krak., Kraków, „Nr 7587k“

Samodzielny urzędnik samorządowy, zdolny, energiczny, kawaler, Polak, obejmie każdą zaofiarowaną posadę. Zgłoszenia: Goniec Krak., Kraków, „Nr. 7588k“.

Polka kulturalna, wiek średni, bezwzględnie uczciwa, zajmie się z całem poświęceniem domem samotnej osoby. Goniec Krak., Kraków, „Nr. 7626k“.

Technik budowlany, młody, 4-letnia praktyka, znajomość spraw administracyjno-gospodarczych, dobre kreślenie, oraz częściowo projektowanie, szuka pracy. Oferty „3868“ Atlas, Warszawa, Jerozolimskie 32

Kreślarz architektoniczno-budowlany, wprawa czystość, szybkość, precyzja, szuka pracy. — Oferty: „3870“ Atlas, Warszawa, Jerozolimskie 32. 7700k

Poprowadzę ładnie, mile, uczciwie, czysto, gospodarstwo domowe (wiejskie) panu — pani. Dobra znajomość kuchni, mam dobrą prezencję, wykształcenie, takt lat 39. Zgłoszenia: „Nadzieja“ Biuro Ogłoszeń Krajna, Kraków, Adolf Hitler-Platz 46 77005k

Wychowawczyni-naucz., dobra praktyka, pocz. niemieckiego, gry fortepianowej, plastyki rytm. szuka posady, najchętniej na wsi. Miniewska, Bochnia, Krakowska 24.

Młody, energiczny, obecnie kierownik techniczny fabryki środków żywnościowych, obejmie posadę magazyniera, ekspedjenta sklepu spożywczego lub spółdzielni. Zgł. pod: Reichshof „Z 50“. 7741k

Młody, inteligentny, znajomość niemieckiego, ukończone 2 klasy gimnazjum nowego typu, obejmie jakąkolwiek posadę od zaraz. Zgł. Biuro Ogłoszeń Krajna, Kraków, Adolf Hitler-Platz 46, pod „372“.

Kupno nieruchomości

Parcelę lub część domu kupię natychmiast. — Zgłoszenia: Goniec Krak., Kraków, „Nr. 5518“.

Poszukujemy do kupna kilka dobrych parcel w Krakowie, Zwierzyniecka 11/4. 6286

Sprzedaż nieruchomości

Połowa kamienicy II. p. pełnokomfort. 24 ubik., 4 sklepy, zupełnie nowa, ul. Mogilska. Domek 5 ubik. mur. wodociąg, ul. Grzegórzecka. Domek 6 ubik. z parcelą na froncie, ul. Wieczysta. Willa mur. 11 pok., kanalizacja, wodoc., taras, południowa, ogród owoc., ogrodz. siatką, pod Kopcem sprzęda Biuro Kraków. Sienna 5 m. 7 I p. od 9-18, tel. 113-64. 6582

Pałacyk zameczek mur. komfort., nowy z 1 morg. ogrodem owoc. w Dolinie Ojcowskiej. Kamieniczka I. p. mur. 10 pok. z dużym ogrodem owoc. w Prokocimiu, Aleja Kasztanowa. Kamienica komfort. III p. 30 pok. ul. Karmelicka. Kamienica 20 pok., woda, kanał w centrum Krakowa. Kamienica zupełnie nowa, pełny komfort, 17 ubik. koło Parku Krak. oraz wiele in. sprzeda Biuro Inż. Kraków, Sienna 5 m. 7. I. p. od 9—18. Tel. 113-64.

Dom mur. z ogrodem, jednorodz. wolny sprzeda: Kraków, Zwierzyniecka 8/1. 5994

Dom nowy, murow. 2 pok. na parc. 230 s. tanio sprzeda: Kraków, Zwierzyniecka 8/1. 5995

Parcela budowl. (Prądnik Czerw.) 118 s. fr. 15 m. sprzeda: Kraków, Zwierzyniecka 8/1. 6001

Połowę domu murowanego, bardzo ładnego, 4 ubikacje, elektryka, ogród, przy Rynku Prokocim, natychmiast sprzedam. Tymerski, Prokocim, Morawiańskiego 15.

Kamienice nowe I, II i III p. i części (połowa, ćwierć) takich kamienic sprzeda: Kraków, Zwierzyniecka 8/1. 6310

Kamienica komfort. oraz części takich kamienic sprzeda: Kraków, Zwierzyniecka 8/1. 6002

Dom murowany piękny, solidny, 4 ubikacje, 15 minut tramwaj, po kupnie wolny, cena przystępna. Kraków, Sołtyka 7, m. 9. 6401

Parcele. Wielka okazja 132 sążnie² narożnik przy ul. Chodkiewicza, cena okazyjna, 250 sążni² Kurdwanów, 450 sążni² Libertów, 800 sążni Rząska, 800 sążni Zabierzów — ceny przedwojenne, natychiast sprzedam: Kraków, Sołtyka 7, m. 9. 6403

Parcela bud. wydziel. 145 sążni pełne uzbrojenie ul. Zielna, Dębniki. Kraków, Basztowa 10/1.

Zakopane. Kilka willi, pensjonatów i parcel tanio sprzeda: Biuro Kraków, Basztowa 10/1, tel. 159-35

Willa 10 pokojowa 200 sążni ogrodu Kraków. Połowa piętrowej kamienicy 15 pokoi Kraków. Dom rodzinny, cały podpiwniczony, piękny Bronowice Małe. Kamienica piętrowa 10 pokoi, ogródek, przy tramwaju. Parcela 417 sążni Borek. Parcela 1110 sążni frontu około 700 m. Parcela 286 sążni Borek. Parcela 170 sążni Kraków, Kazimierza W. Parcela 360 sążni Borek i inne sprzeda Grzywacz, Kraków-Podgórze, Kalwaryjska 27. 6540

Warszawa. Kamienica III piętrowa, 120 pokojowa obok ul. Marszałkowskiej 1/3 część okazyjnie sprzedam. Wiadomość: Kraków, Floriańska 18, II p. oficyna, telefon 159-28. 6550

Zakopane. Willę dwurodzinną, komfortową, ul. Nowotarska bardzo tanio sprzedam: Kraków, Floriańska 18, II p. ofic. 6551

Willa pełnokomfortowa dwurodzinna, duży ogród, Aleja 29 Listopada połowę sprzedam: Kraków, Floriańska 18, II p. ofic.

Niebywała okazja! Pensjonat 23 pokoje, ciepła i zimna woda, parcela półmorgowa (centrum Krynicy). Kulczyk Karol, Kraków-Olsza, Wolności 54, tel. 133-03.

Sprzedam okazyjnie dwie parcele przy Alei 29 Listopada. Kulczyk Karol, Kraków-Olsza, Wolności 54, tel. 133-03. 6569

Kamienica II p., 17 ubikacyj, pełne komfortowe urządzenie, piękne położenie ul. Urzędnicza, zaraz tanio sprzeda: Biuro, Kraków, Basztowa 10, m. 1. 6592

Domek jednorodzinny 2 duże pokoje, kuchnia, spiżarnia, ogrodu 1.200 sążni, wolne po kupnie, oddalony 4 km od Wieliczki tanio do sprzedania: Kraków, Basztowa 10/1. 6593

Dom nowomurowany, 8 ubikacyj, Prądnik Czerwony, natychmiast tanio sprzedam. Kraków, Zwierzyniecka 11/4, tel. 117-68. 6625

Parcela, 400 sążni, przy autostradzie Kraków-Wieliczka, parcela 384 sążni, przy autostradzie Kraków-Zakopane, oraz wiele innych w Łagiewnikach, w Prokocimiu, w Płaszowie, w Woli, sprzeda: Kraków, ul. Florjańska 16/4, I. p., telef. Nr. 210-43. 5941

Dom murowany, 4 ubikacje, ogródek, dom 3 ubikacje, domek pokój i kuchnia, sprzeda Kraków, ul. Florjańska 16/4, I. p. 5943

Prokocim: Dom drewniany, 3 ubikacje, ogród, elektryka, ładne położenie, sprzedam za 38.000. — Zgłoszenia: Prokocim, Morawiańskiego 10/3 od godz. 4 po poł.

Parcelę, 4500 m. Czorsztyn (malownicze położenie), przy drodze, ogrodzoną, nadzwyczajna okazja, sprzeda Biuro „Własna-Strzecha“, Kraków, Adolf Hitler-Platz 10. Tel. 104-31. 6287

Kamienicę komfortową, 37 ubik., centrum miasta, tanio sprzeda: Kraków, Basztowa 10/1, tel. 159-35.

Rabka. Sprzedaż, kupno will, domów, parcel przeprowadza Biuro pośrednictwa „Universal“, Augustyńskiego, Rabka, tel. 196.

Sprzedaż nieruchomości, zamiany, pożyczki przeprowadza „Informator“, Kraków, Pijarska 19.

Parcele budowlane, przemysłowe, kamienice komfortowe, domy i wille sprawdzone w Urzędzie Planowania Miasta, hipotece i zbadane na miejscu, sprzedaje Biuro Parcelacyjne, Kraków, ul. Sienna 5/7, I p., telefon 113-64 od 9 do 18 bez przerwy. 8472

Parcela budowl., zatwierdz., 500 s., fr. 25 m. (Wola Just.), sprzeda: Kraków, Zwierzyniecka 8/1.

Dom, 3 ub., na 250 s., ładny ogród owocowy, sprzeda: Kraków, Zwierzyniecka 8/1. 5997

Zakopane, Rabka, Krynica: poruczono nam świeżo kilka ładnych will i pensjonatów, oraz ładnie położonych parcel budowl. — do sprzedania: Kraków, Zwierzyniecka 8/1. 5998

Dom, 6 pok., ładny ogród (tramw. i st. kol.), tanio sprzeda: Kraków, Zwierzyniecka 8/1. 5999

Willa mur., 11 pokoi, weranda i taras, z ogrodem przed i poza budynkiem, drzewka owocowe, z widokiem na Kraków, w Krakowie, na Podgórzu. Wiadomość wprost u właśc., Al. Dembowskiego 10/1.

Dębniki: Parcelę 250 sążni, uzbrojoną, narożnik, wystawa południowa, sprzeda: „Informator“, Kraków, Pijarska 19.

Zakopane, Rabka, Krynica, Żegiestów — zlecenia sprzedaży, kupna parcel, will, pensjonatów przyjmuje i szybko przeprowadza: „Informator“, Kraków, Pijarska 19, telefon 116-45. 7214k

Kamienicę 3-piętrową (1/4 część) koło Parku Krak., sprzeda „Informator“, Kraków, Pijarska 19.

Prokocim. Kamienicę dwupiętrową przy autostradzie z pięknym ogrodem owocowym, pasieką — sprzedam. Zgłoszenia: „Informator“ Kraków, Pijarska 19, telefon 116-45. 7305k

Pod Krakowem sprzedam willę sześciopokojową z 3-morgowym ogrodem. „Informator“ Kraków, Pijarska 19. 7307k

Sprzedam parcelę budowlaną 130 sążni w śródmieściu Krakowa, bez pośredników. Wiadomość: Goniec Krak., Kraków, „Nr. 6107“. 6107

Objekt fabryczny 110 ub., morgową parcelę, willę jednorodzinną, 300 sążni ogród. Osiedle, dwie parcele Wola Justowska 1000 sążni, sprzedam. Zgłoszenia: Goniec Krakowski, Kraków, „Nr. 6283“.

Willę piętrową, morgowy ogród, okolica Rabki; pensjonat komfort, ogród. Zakopane, sprzeda „Lokata“, Kraków, Łobzowska 4. 6439

Parcel kilka budowlanych: Dębniki, Osiedle, Olsza, Prądnik, Zakopane, sprzeda „Lokata“ Kraków, Łobzowska 4. 6441

Parcelę 200 sążni, piękne położenie, tanio sprzeda: Kraków, Starowiślna 27, m. 6, tel. 128-41.

Kamienicę II p., 20 ub., w śródmieściu, tanio sprzeda: Kraków, Starowiślna 27, m. 6, tel. 128-41.

Willę I p., 16 ub., komfortowa, na Osiedlu Ofic., sprzeda: Kraków, Starowiślna 27, m. 6, tel. 128-41.

Majątek ziemski 100-morgowy, obsiany, z inwentarzem żywym i martwym, sprzeda: Kraków, Starowiślna 27, m. 6, tel. 128-41.

Dom jednorodzinny, nowy, blisko tramwaju, sprzeda: Kraków, Starowiślna 27, m. 6, tel. 128-41.

Parcelę 260 sążni w Łagiewnikach tanio sprzeda: Kraków, Starowiślna 27, m. 6, tel. 128-41. 7688k

Kupno

Szkielet składaka „Piast“, ewent. kompletny składak oraz sprzęt turystyki wodnej kupię. Zgłoszenia: Kraków, tel. 105-34. 4253

Maszynę do szycia damską, lub głowę samą kupię. Zgł. Goniec Krak., Kraków, „Nr. 6418“.

Kupno i sprzedaż obrazów: Kraków, Grodzka 15. 6450

Poszukujemy: garderobę, obuwie, kilimy, serwety, nakrycia stołowe, porcelanę, kryształy, aparaty fotograficzne, patefony, maszyny pisarskie, do szycia, instrumenty muzyczne, przybory sportowe Komis Kraków, pl. Szczepański 2.

Poszukuję pięknego kryształu, porcelany na 6 i 12 osób, figurek porcelanowych, pięknego dywanu perskiego. Zgł.: Koncesjonowany Chrześcijański Sklep Komisowy, Kraków, św. Tomasza 26. 6585

Kupię stare i nowe zęby: Kraków, Krakowska 18/6, od godz. 8—10, 5—6. 3265

Obraz sprzedasz najkorzystniej: Wawrzecki, Kraków, Wiślna 9.

Koncesjonowany sklep używanej garderoby i bielizny kupuje i sprzedaje za gotówkę: Kraków, Pierackiego 4. 5223

Sypialnie, jadalnie, pokoje kombinowane, różne meble używane kupuje gotówkowo Hala Meblowa, Kraków, Grodzka 59. 5224

Książki kupujemy, szczególnie encyklopedje, wydawnictwa ozdobne, wielotomowe, wszystkie wydawnictwa Trzaski itp.: Księgarnia Stefana Kamińskiego, Kraków, Karmelicka 29, tel. 141-34 i Krakowska 18, tel. 114-38.

Kupuje używane maszynki do mięsa i części: Szlifiernia, Kraków, Dietlowska 46, Myszkowski. 5228

Pianino lub fortepian kupię. Pośrednikowi 10% od ceny kupna. Kwiatkowski, Kraków, Szpitalna 20. 5232

Przyjmujemy do szybkiej sprzedaży: futra, lisy, spody futrzane, patefony, płyty, maszyny do szycia, firany, dywany, kilimy, garderobę: Dom Komisowy, Kraków, Stradom 16. 5262

Natychmiast można sprzedać futro męskie, ubrania, dywany, obrazy, patefony, spódnie, płaszcze, lisy przez Komis, Kraków, Grodzka 59.

Kupujemy ubrania, płaszcze, suknie, futra, lisy, dywany, kilimy, porcelanę, kryształy, obrazy, maszyny do pisania, aparaty fotograficzne, patefony i inne rzeczy: Komis, Kraków, Plac Dominikański 4. 5529

Kupimy maszynę do pisania i liczenia. Zgłoszenia: Agentura Handlowa Gołębiowski-Rafalski, Kraków, św. Marka 27, tel. 226-45.

Poszukujemy wszelkiej garderoby, futer, lisów srebrnych, niebieskich, błamów, dywanów, kilimów, chodników, maszyn „Singera“, maszyn pisarskich, patefonów, płyt, srebra, platerów, porcelany, kryształów, fotoaparatów, waliz, teczek, bielizny, pościeli: „Centrokomis“, Kraków, Grodzka 9. 5816

Maszynę do szycia, damską, lub głowę samą, kupię. Zgłosz.: Goniec Krak., Kraków, „Nr. 6418“.

Książki rolnicze z wydawnictw przedwojennych, kupuje Kraków, skr. poczt. 573. 6329

Dywany, obrazy. Kupno, sprzedaż, ocena: Kraków, Florjańska 8.

Zegarki kupuje — sprzedaje, przyjmuje w komis. Kraków, Wolnica 8, Zegarmistrz. 7086k

Zakopane. Kupię spodnie pumpy, pióro „Pelikan“, fotel głęboki, wygodny. Zgł.: Zakopane, Ajencja Siemianowskiego, „Nr. 1032“.

Wagę stołową jednokilową kupię. Zgłoszenia: A. Czekalski, Kazimierza Wielka. 7572k

Obrazy, antyki, dywany — kupno, sprzedaż — ocena: „Phryne“, Kraków, Sławkowska 6. 5318k

BILTZA — Nowoczesne leczenie przyrodnicze, 2 tomy, kupię. Zgł.: Goniec Krak., Kraków, „Nr 7457k“

Numerator, maszyna do pisania walizkowa, oraz patefon poszukiwane dla klijenta. Dom Pośredniczy, Kraków, Starowiślna Nr. 47.

Zegarki na rękę damskie i męskie, papierośnica, lornetka polowa poszukiwane dla klijenta. Dom Pośredniczy, Kraków, Starowiślna 47

Fotoaparaty 10×15, oraz małoobrazkowe, statywy, kasety, objektywy, puszka Coreks 6×9 i Leica poszukiwane dla klijenta. Dom Pośredniczy, Kraków, Starowiślna 47. 7604k

Kupuję używaną garderobę: Kraków, Bracka 10/7, oficyna. 4357

Foto-kino aparaty kupuje, sprzedaje firma: Elektro-Foto, Kraków, Florjańska 2. 4411

Gołębie rasowe, ptaki śpiewające, króliki i drób rasowy kupuje i sprzedaje Hodowla drobnych zwierząt, Kraków, skrytka pocztowa 275

Kupuje książki, encyklopedje, herbarze, aparaty fotograficzne, instrumenty muzyczne, obrazy: Antykwarnia Stanisława Pelc, Kraków, św Marka 25. 5109

Kupuje obrazy znanych artystów polskich — płaci solidnie: Wawrzecki, Kraków, Wiślna 9. 5177

Pianino lub fortepian krótki, kupię Zgłosz.: Goniec Krak., Kraków, „Nr. 5425“, lub tel. 116-36 między 13—16 i od 20-tej.

Kupno i sprzedaż obrazów: Kraków, Grodzka 15. 5466

Kryształy białe poszukiwane. Komis, Kraków, Starowiślna 18.

Zwierzęta dzikie; sarny, lisy, wilki, tchórze, wydry itp. kupuje Hodowla drobnych zwierząt, Kraków, skrytka pocztowa 275. 5012k

Pióra wieczne poszukiwane. Komis, Starowiślna 18, Kraków.

Srebro połamane lub fasonowe kupuję, płacę najwyższe ceny. Gajewski, Kraków, Strowiślna 20, sklep zegarmistrzowski. 6333

Kupię samouczek pierwszą i drugą część, książkę do nauki języka francuskiego. Góra Stefan, Gołąbkowice 13, Nowy Sącz. 7717k

... a po goleniu chłodzi i wygładza skórę:

Vasenol

puder do ciała.

Fa. IG. FARBENINDUSTRIE A. G.

DWORY k. KATOWIC

poszukuje

2250 robotników mężczyzn i kobiet

kwalifikowanych i niekwalifikowanych.

Dogodne warunki pracy i płacy. Dobre wyżywienie i pomieszczenie zapewnione.

Dodatek rodzinny.

Bliższych informacyj udzielają Biura Informacyjne dla pracowników umysłowych i fizycznych

w Krakowie, Burgstr. (ul. Grodzka) 60,

w Radomiu, Reichstr. 11,

w Lublinie, Św. Duska 9,

we Lwowie, Adolf Hitler-Ring 11,

w Warszawie, Neue Welt 59,

w Warszawie, Praga, Targowa 21. 7153k

RUBBER-INDIAN

Warszawa, ul. Krasińskiego Nr. 1 (Żoliborz), telefon 12-78-50,

poleca ze składu fabrycznego: **lepy na muchy** (Muchomor), **krem do obuwia** „Derby“ w kolorach: czarnym, brązowym, białym, czerwonym, granatowym. **Chemiczne dodatki szewskie:** czernidła, glazury, atramenty, kleje do podeszew gumowych, oraz kleje dla kamaszników itp. Kleje do dętek rowerowych „Victoria“, oraz wszelkie chemiczne dodatki do rowerów.

DOM HANDLOWY GALANTERJI

ST. GASSON

Warszawa, ul. 6-go Sierpnia 11

poleca Kupcom po cenach niskich zaopatrywanie się we wszelkie artykuły:

Galanterja, sztuczna biżuterja, Kosmetyka, oraz artykuły domowego użytku.

Wysyłamy za zaliczeniem.

Katalogi na żądanie.

KSIĄŻKI kupujemy

płacimy dobre ceny.

ANTYKWARJAT S. ADAM

Kraków, ul. Szpitalna 16.

ULE

kompletne — nowoczesne nadstawkowe

10-cio ramkowe, o wyjątkowo precyzyjnej budowie, opracowane w myśl zarządzenia Naczelnego Związku do Spraw Hodowli Zwierząt w Gen. Gub., Oddział Hodowli Pszczół, — oraz według szkiców, podanych w „Pszczelarzu“, rok IV, maj 1943, nr. 5, pod nadzorem Powiatowego Związku Pszczelarzy Tarnów i fachowego kierownictwa fabrycznego.

Cena ula loco Tarnów:

a) z półnadstawką 350.00 zł.

b) bez półnadstawki 320.00 zł.

Zgłoszenia proszę nadsyłać pod adresem: Holzverarbeitungswerk Tarnow, vorm. Pariser & Weiss — Distrikt Krakau, Tel. Tarnow Nr. 334. Na żądanie wysyłamy na koszt i ryzyko odbiorcy za wpłatą na obszarze całego G. G.

Wydawnictwo „Goniec Krakowski“ Kraków. Wielopole 1. — Telefon 206-11.